Kinderverein Kalbach e.V.

Lesetipps

der Kinderjury der

33. Kalbacher Klapperschlange 2020

www.kinderverein-kalbach.de

Liebe Mitglieder der Kinderjury,
liebe Kinderbuchfreund*innen,

Kalbacher Klapperschlange

es ist geschafft: Die Kinderjury hat aus
insgesamt 60 Buchtiteln in drei Altersgruppen die Siegerbücher
der **33. Kalbacher Klapperschlange** gewählt!

Aber wer gehört denn eigentlich zur Kinderjury?
Mitglied der Kinderjury ist jedes Kind, das bis zum Ende der Lesesaison mindestens fünf Bücher gelesen und eine Bewertung über das Online-Portal eingereicht hat. Dabei gibt es drei Altersstufen: 2.- 3., 4.-6. und 7.-9. Klasse.

Wir freuen uns über das stetige Interesse der Kinder und Jugendlichen an Büchern und am Lesen. Klar, das Schreiben der Rezensionen kann auch ganz schön anstrengend sein. Ein großes Dankeschön an die Jurymitglieder!

Wir haben in diesem Heft eine Auswahl aus den abgegebenen Beurteilungen zusammengetragen – Eure Lesetipps. So haben alle die Möglichkeit, Eure Meinungen und Eure Empfehlungen nachzulesen und Anregungen zu bekommen. Wir hoffen, dass die Bewertungen Lust auf weiteres Lesen machen!

In diesem Sinne:
Auf ein Wiedersehen bei der Kalbacher Klapperschlange 2021!

Euer Team der Kalbacher Klapperschlange

Besonderheiten 2020

Dieses Jahr war ein besonderes Jahr!

Wir hatten letztes Jahr das Interesse weiterer Schulen geweckt, so dass wir 2020 wieder zwei neue Schulen recht herzlich begrüßen durften: die Grundschule Riedberg III und die Michael-Grzimek-Schule.

Aber leider hat uns Corona einen richtig holprigen Start beschert, denn bevor in den Ausleihstellen die Vorbereitungen abgeschlossen waren und der Startschuss am 30. April 2020 gegeben werden konnte, kam der Lockdown und damit die Schließung aller Ausleihstellen.
Dies bewog uns dazu, die Lese-Saison der Kalbacher Klapperschlange am 17. März für eröffnet zu erklären.

So nach und nach haben die einzelnen Ausleihstellen eine Art Notbetrieb auf die Beine gestellt, so dass die insgesamt 305 angemeldeten Leser*innen eine Chance hatten, die sogenannten Klapper-Bücher auszuleihen.

Es wurde fleißig gelesen und über 1200 Bewertungen im Bewertungsportal auf der Homepage der Klapperschlange abgegeben.
Zeit genug hatten die Kinder ja dann doch, denn auch das für den 2. Oktober geplante Ende wurde verschoben. Dies führte dazu, dass die Kinder auch noch in den Herbstferien lesen konnten. Bis zum 16. Oktober jedoch mussten alle Bewertungen eingereicht worden sein, denn dann hat die Auswertung und Ermittlung des Gesamtsiegerbuches und der Siegerbücher der anderen Altersklassen begonnen.

Aber leider hat Corona uns auch bzgl. einer Preisverleihung im Rahmen der Kinderbuchmesse Kalbach-Riedberg im November einen Strich durch die Rechnung gemacht: Die Kinderbuchmesse musste abgesagt werden. Aus diesem Grund haben wir eine Online-Preisverleihung mit ganz vielen Informationen zusammengestellt, die seit dem 7. November 2020 auf YouTube unter https://www.youtube.com/watch?v=aG9Xbt0UnAU angeschaut werden kann!!

Und hier ein paar **Facts zur Kalbacher Klapperschlange:**

- 7 Monate Lese- und Bewertungszeit standen zur Verfügung
- 2 weitere Frankfurter Grundschulen sind nun auch Ausleihstelle: die Grundschule Riedberg lll und die Michael-Grzimek-Schule
- 224 Kinder waren an den 11 Frankfurter Ausleihstellen angemeldet
- 81 Kinder anderer Schulen haben über das Internet teilgenommen
- D.h. 305 Kinder waren insgesamt angemeldet
- 135 Kinder davon sind Mitglied der Kinderjury.
- 1217 Bewertungen wurden von ihnen im Bewertungsportal eingereicht
- 1102 Bewertungen waren davon von den Jury-Kindern

Ausleihstellen und ihre Leser*innen:

Kinderbücherei und Grundschulen		Weiterführende Schulen	
Kinderbücherei Kalbach (inkl. Grundschule Kalbach)		**Elisabethenschule**	
Anzahl Jury-Kinder	23	Anzahl Jury-Kinder	13
Anzahl Jury-Bewertungen	163	Anzahl Jury-Bewertungen	73
August-Jaspert-Schule		**Gymnasium Nord**	
Anzahl Jury-Kinder	7	Anzahl Jury-Kinder	14
Anzahl Jury-Bewertungen	67	Anzahl Jury-Bewertungen	125
Grundschule Riedberg I		**Gymnasium Riedberg**	
Anzahl Jury-Kinder	19	Anzahl Jury-Kinder	11
Anzahl Jury-Bewertungen	136	Anzahl Jury-Bewertungen	158
Grundschule Riedberg III		**IGS Kalbach-Riedberg**	
Anzahl Jury-Kinder	5	Anzahl Jury-Kinder	3
Anzahl Jury-Bewertungen	28	Anzahl Jury-Bewertungen	55
Marie-Curie-Schule		**Wöhlerschule**	
Anzahl Jury-Kinder	5	Anzahl Jury-Kinder	3
Anzahl Jury-Bewertungen	28	Anzahl Jury-Bewertungen	18
Michael-Grzimek-Schule		**Internet-Teilnehmer**	
Anzahl Jury-Kinder	6	Anzahl Jury-Kinder	26
Anzahl Jury-Bewertungen	72	Anzahl Jury-Bewertungen	179

Inhaltsverzeichnis der Rezensionen nach Autor*in
2.-3.Klasse

Autor*in	Buchtitel	Rezension auf Seite
Alexander, Nora	Opa und die Nacht der Wölfe	8
Bennett, Ally	Der Wald der außergewöhnlichen Tiere	8
Brause, Katalina	Die Bartfrau	9
Christ, Stephan	In 0,8 Sekunden um die Welt	9
Freund, Wieland	Nemi und der Hehmann	10
Gemmel, Stefan	Marvin – Das Buch aus Feuer und Freundschaft	10
Göpfrich, Astrid	Flora Botterblom – Die Wunderpeperoni	11
Grusnick, Sebastian & Möller, Thomas	Vorsicht Wild! – Löwenmut tut gut	11
Höft, Simone & Lämmermann, Nora	Unheimlich perfekte Freunde	12
Kivinen, Pertti	Die Blaubeerdetektive – Gefahr für den Inselwald	12
Kolb, Suza	Wunschbüro Edda – Eine Kiste voller Wünsche	13
Lüftner, Kai	Sei kein Frosch! – Ein Tierkrimi in Grün, äh Blau	13
Möhle, Nelly	Der Zaubergarten – Geheimnisse sind blau	14
Palmer, Emily	Die Funkelponys – Eine Freundin für Sunny	14
Patwardhan, Rieke	Forschungsgruppe Erbsensuppe – oder wie wir Omas großem Geheimnis auf die Spur kamen	15
Pfeffer, Anna	Als uns Einstein vom Himmel fiel	15
Rhodius, Wiebke	Lenni & Luis – Attacke, Schimmelbacke!	16
Sabbag, Britta	Magic Marta und der Wunderkater	16
Sassen, Erna	Ein Indianer wie du und ich	17
Völlinger, Andreas	Burg Tollkühn	17

Inhaltsverzeichnis der Rezensionen nach Autor*in
4.-6.Klasse

Autor*in	Buchtitel	Rezension auf Seite
Art, Charly	Moonlight Wolves – Das Geheimnis der Schattenwölfe	18
Astner, Lucy	Schwesterherzen – Eine für alle, alle für DICH	18
Colfer, Chris	Land of Stories – Das magische Land – Die Suche nach dem Wunschzauber	19
Doyle, Catherine	Sturmwächter – Das Geheimnis von Arranmore	19
Giebken, Sabine	Wolfspferd	20
Hanauer, Michaela	Rulantica – Die verborgene Insel	20
Held, Max	Wild Claws – Im Auge der Python	21
Kirschner, Sabrina J.	Zwei Herzen, eine Pferdeliebe – Pias Geschichte	21
Koens, Enne	Ich bin Vincent und ich habe keine Angst	22
Kummer, Dirk	Alles nur aus Zuckersand	22
Laban, Barbara	Rebecca – Verflucht, ausgerechnet England!	23
Lawrence, Caroline	Roman Quest – Flucht aus Rom	23
Lystad, Mina	Zu cool, um wahr zu sein	24
Ohlsson, Kristina	Das Geheimnis von Hester Hill	24
Russo, Andrea	Green Witch	25
Sage, Angie	Silberdrache	25
Schütze, Andrea	Agentur Pechpilz und Glücksvogel – Wir machen Wünsche wahr!	26
Schwab, Victoria	City of Ghosts – Die Geister, die mich riefen	26
Sparkes, Ali	Die Nachtflüsterer – Das Erwachen	27
Williams, Rhiannon	Wild Creatures – Die Jagd von Narroway	27

Inhaltsverzeichnis der Rezensionen nach Autor*in
7.-9.Klasse

Autor*in	Buchtitel	Rezension auf Seite
Babendererde, Antje	Schneetänzer	28
Clark, Janet	INGENIUM – Du kannst nicht entkommen	28
Endemann, Helen	Todesstreifen	29
Golien, Marie	Cainstorm Island – Der Gejagte	29
Gruber, Andreas	Code Genesis – Sie werden dich finden	30
Jager, Jennifer Alice	Awakening – Terra #1	30
Johnson, Maureen	Ellingham Academy – Was geschah mit Alice?	31
Kestner, Kim	Heaven's End – Wen die Geister lieben	31
Kiefer, Lena	Ophelia Scale – Die Welt wird brennen	32
Mafi, Tahereh	Wie du mich siehst	32
Polonsky, Ami	Und mittendrin ich	33
Pressler, Mirjam	Dunkles Gold	33
Reinhardt, Dirk	Über die Berge und über das Meer	34
Rothenberg, Jess	The Kingdom – Das Erwachen der Seele	34
Shusterman, Neal & Jarrod	Dry	35
Smith, Crystal	Bloodleaf	35
Strobel, Arno	Spy – Highspeed London	36
van Draanen, Wendelin	Acht Wochen Wüste	36
Wahl, Carolin	Staat X – Wir haben die Macht	37
Waldherr, Sarah Lilian	Sternendiamant – Die Legende des Juwelenkönigs	37

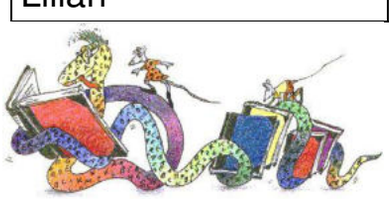

Die Siegertitel

Und hier ist er nun, der
Gesamtsieger der Kalbacher Klapperschlange 2020

Russo, Andrea
Green Witch
Coppenrath

Siegerbuch der Altersgruppe 2. bis 3. Klasse

Gemmel, Stefan
Marvin – Das Buch aus Feuer und Freundschaft
Carlsen

Siegerbuch der Altersgruppe 7. bis 9. Klasse

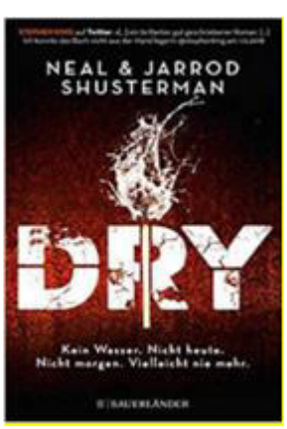

Shusterman, Neal & Jarrod
Dry
FISCHER Sauerländer

Bücher für die Altersgruppe 2. - 3. Klasse

Alexander, Nora **2.- 3.**

Opa und die Nacht der Wölfe

Oetinger

Es geht um Olli, der einen Opa hat, der sehr vergesslich und auch manchmal etwas peinlich ist. Doch an einem Abend (an einem Vollmondabend) muss Olli auf seinen Opa alleine aufpassen, aber plötzlich ist Opa kein Mensch mehr, sondern ein Wolf und will sich mit anderen alten Leuten treffen, die sich zu Vollmondnächten auch in einen Wolf verwandeln. Als Opa sich mit den anderen treffen will, schleicht Olli hinterher. **– Hannah S. –**

Gut, es war einfach super. Gute Wörter wurden benutzt und es ist auch insgesamt ein sehr gutes Buch.
Lucas S.

Das Buch war spannend, aber auch traurig. Es ist lustig geschrieben und ich konnte mich gut in die Rolle von Olli versetzen. Traurig war es, weil Ollis Opa eigentlich krank ist und alle komischen Sachen ja nicht mit Absicht macht. Das Buch ist auf alle Fälle empfehlenswert. Der Anfang zieht sich etwas lang, aber dafür wird es später extrem spannend, dass ich nicht mehr aufhören wollte zu lesen.
Lina D.

Ich fand das Buch spannend, weil der Opa sich in einen Wolf verwandeln kann. Ich fand das Buch verständlich, aber ich könnte es mir in echt nicht vorstellen. Beim Lesen habe ich mich gut gefühlt. Ich habe 4 Tage gebraucht.
Timo

Mir hat das Buch sehr gut gefallen, weil es sehr aufregend war. Das Buch hatte viele überraschende Momente. Man wusste beim Lesen nicht wie es weitergehen wird. Das hat es spannend gemacht.
Justus Caspar

Bennett, Ally **2.- 3.**

Der Wald der außergewöhnlichen Tiere

Kosmos

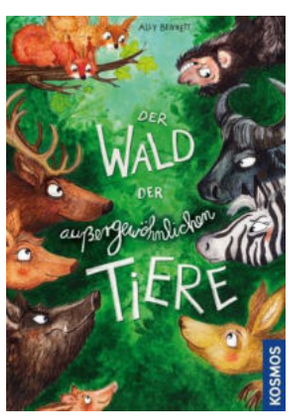

Es geht um Zootiere, die aus Versehen in einem Zug in einen Wald gelangt sind. In diesem neuen Zoo kennen sie sich gar nicht aus. Die Waldtiere wollen, dass die Zootiere weggehen und ärgern sie. Am Ende sagte ein Wildschwein, dass ihre Eltern auch aus einem Zoo ausgebrochen seien. Als die Waldtiere das gehört haben, waren sie nett zu den Zootieren. **– Erika –**

Es hat mir gut gefallen, weil es so spannend war und ich nicht wusste, was mit den außergewöhnlichen Tieren passieren wird.
Tiago

Gut. Es gefällt mir gut, dass in diesem Buch Tiere die Figuren sind. Es geht um Fremde, die neu sind und erst nicht aufgenommen werden, aber dann Freunde werden.
Lina K.

Das Buch gefällt mir sehr gut. Es geht darauf ein, dass anders Aussehende nicht anders sind. Man muss sich auf Neues einlassen um das herauszufinden. Alle haben das gleich Recht. Egal wie sie aussehen oder wo sie herkommen.
Lina D.

Ich finde, dass das Buch sehr gut geschrieben wurde. Ich kann mir gut vorstellen, dass das in echt so ist.
Alma

Brause, Katalina **2.- 3.**

Die Bartfrau

Rowohlt Rotfuchs

Es geht um einen Jungen. Dieser Junge heißt Jonathan. Seine Eltern wollen, dass er der Beste ist. Eines Tages kommt er mit einer schlechten Note nach Hause. Die Eltern kreischen, schimpfen und flippen aus. Dann greifen sie nach dem schwarzen Telefon und die Bartfrau kommt. Aber anstatt Jonathan zu erziehen, macht sie das mit den Eltern, was sehr lustig ist. **– Claudius –**

Ich fand das Buch ziemlich toll, weil sie Kindern geholfen hat.
Benjamin B.

Das Buch hat mir sehr gut gefallen. Es war sehr witzig! Ich liebe verrückte Bücher wie dieses, aber es war auch ein bisschen schwierig das Buch zu lesen, wegen der verrückten Wörter, wie zum Beispiel „Schreckster" oder „Flagranti".
Elizabeth Sophie

Das Buch war lustig und manchmal auch traurig. Es ist zum Beispiel lustig, als die Eltern an der Wäscheleine aufgehängt werden. Es ist traurig, als die Eltern mit Jonathan schimpfen, weil er perfekt sein soll. Ich finde es witzig, dass die Bartfrau Hasenohren auf dem Kopf hat (Die hat sie für 3 Euro 99 im Doppelpack gekauft.) und oft flucht und "Verdammich" sagt. Das Buch war sehr gut, aber es waren oft schwierige Wörter drin.
Moritz

Christ, Stephan **2.- 3.**

In 0,8 Sekunden um die Welt

WooW Books

Lena und Vater Kalle haben ein sehr großes Geheimnis. Sie können in 0,8 Sekunden um die Welt reisen ohne ins Flugzeug zu steigen: Papa Kalle hat einen Transponder erfunden. Erst gehen sie ins rote Meer. Und dann in den Himalaya, doch die Erfindung funktioniert nicht mehr. Sie versuchen es immer weiter, aber es klappt nicht mehr... Doch alle kommen zurück. – **Lilly –**

Ich finde es gut, weil da so über Unmögliches berichtet wird und es geht auch um Probleme, die ernsthaft vorkommen könnten. So hat z.B. jemand das Buch zugeschlagen, sodass sie nicht mehr aus dem Bild zurückreisen konnten. Es war spannend zu lesen.
Noah

Der Titel passte sehr gut zum Buch, die Bilder fand ich super, weil sie farbig und gut gezeichnet wurden. Das Thema ist „Abenteuer", weil sie an verschiedene Orte hinreisen können. Die Hauptfiguren sind die abenteuerlustige Lena und ihr Vater Kalle, der eine Erfindung gemacht hat mit der man in jedes Foto gehen kann. Das Buch ist spannend, weil Lena und Kalle in ein Foto reingegangen sind und nicht mehr zurückkamen. Das Buch ist in sehr verständliche Kapitel eingeteilt. Dass die Handlung wie im echten Leben ist, fand ich super und es könnte wirklich einen Erfinder geben, der so eine Erfindung macht. Ich habe mich beim Lesen gut gefühlt, weil das Ende gut ausgeht, weil Lenas Mutter und ihr Vater sich wieder vertragen.
Jakob L.

Ich finde das Buch sehr gut, weil es gut erzählt worden ist und alles sehr verständlich war. Man wollte ab der Mitte gar nicht mehr aufhören zu lesen. Man hat manche Sachen herausbekommen obwohl es gar nicht gesagt worden ist. Es ist spannend und abenteuerlich vor allem im Himalaja beim Mount Everest. Am Ende hat man nicht ganz verstanden, woher Lenas Vater weiß, was passiert ist. Es ist ja noch nie passiert. Sonst finde ich das Buch gut.
Marie

Freund, Wieland **2.- 3.**

Nemi und der Hehmann

Beltz & Gelberg

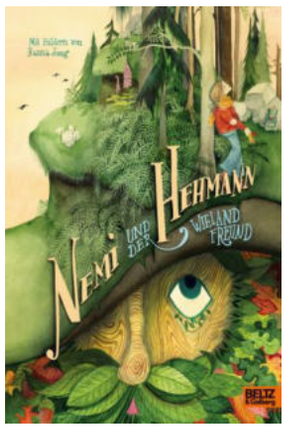

Als Nemi eines Morgens zur Schule geht, hört sie ein lautes „Heh“. Sofort rennt sie in den Wald und sucht die Ursache für dieses Geräusch. Vom Hehmann lernt sie Gedichte und Dinge über den Wald, doch der Hehmann ist sauer, dass die Menschen die Natur zerstören... **– Chiara –**

Sehr gut, weil man viel über den Wald erfährt, besonders über die Vögel, die dort leben. Es kommen auch schöne Lieder im Buch vor. Es ist gut zu lesen und es gibt tolle Bilder zum Text.
Noémi

Ich finde das Buch interessant, weil viel über den Wald erzählt wird.
Hannah B.

Mir hat das Buch gut gefallen! Es war entspannend, weil es keine Monster gibt. Das Ende fand ich sehr schön, denn sie haben es geschafft, dass die Menschen wieder mehr Respekt vor der Natur haben. Beim Lesen habe ich mich wie der Hehmann gefühlt, besonders als er davon erzählt hat, wie es sich anfühlte, als der Wald abgerissen wurde.
David

Das Siegerbuch der 2.-3. Klasse

Gemmel, Stefan **2.- 3.**

Marvin – Das Buch aus Feuer und Freundschaft

Carlsen

Es geht um echte Freundschaft zwischen unterschiedlichen Lebewesen - Einhorn Marwin, Elfe Ella, Vogel Mupf und der Granter Freck. Gemeinsam kämpfen sie gegen den Obergroller und decken seine hinterhältige Lüge auf, welche die unterschiedlichen Völker bisher entzweit hat. Marwin spielt dabei eine wichtige Rolle, weil sich hinter seiner Augenklappe der Seelenspiegel verbirgt, wodurch die Wahrheit erkennbar wird. **– Clara P.–**

Ich finde das Buch sehr gut, weil es da um Freundschaft geht und Freundschaft ist sehr wichtig. Und es ist super, dass es Fabelwesen gibt (ein Pirateneinhorn, eine Ritterelfe, einen Jäger und einen Schwirrkopf.)
Mina

Das Buch hat mir super gut gefallen, ich habe es in den Sommerferien gelesen und sogar meinem Bruder vorgelesen, der es auch toll fand! Ich fand die Idee cool, dass das Einhorn ein Pirat sein wollte - eine witzige Idee. Außerdem hat das Buch tolle Zeichnungen.
Nova

Ich fand das Buch sehr gut. Es ist lustig, spannend und cool. Cool ist, dass Freck so gut kämpfen konnte. Lustig ist, dass Marvin (das Einhorn) dachte, er wäre ein Piraten-Einhorn, und es ist auch cool, weil es nicht immer das normale Einhorn ist, sondern mal etwas anderes. Und es war auch etwas Anderes, dass Ella keine normale Elfe ist, sondern eine Ritter-Elfe. Und es war noch lustig, dass Mupf (der Vogel) die Wörter, die er spricht, vorher zählen muss, damit er sich nicht verhaspelt, denn er ist ein Schwirrkopf.
Luisa

Das Buch ist spannend, abenteuerlustig und sehr verständlich geschrieben und es haben viele unterschiedliche Figuren mitgespielt. Am spannendsten war, als der Obergroller fast alle Guten gefangen genommen hatte und der Kampf aussichtslos erschien. Besonders süß war die Zeichnung, die Marvin als Baby-Einhorn zeigt.
Julia V.

Göpfrich, Astrid **2.- 3.**

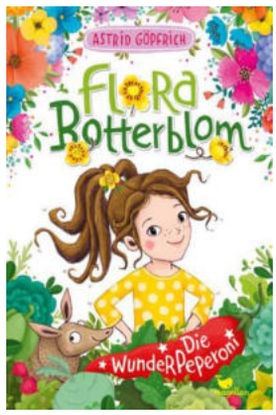

Flora Botterblom – Die Wunderpeperoni
Magellan

Flora lebt in einer erfolgreichen Gärtner-Familie. Doch irgendwie schafft sie es nicht, auch nur eine einzige Sache zu pflanzen. Immer läuft irgendwas schief. Als Flora 11 wird, erzählt ihr Opa Flora das große Familiengeheimnis: Sie benutzen magische Samen. Mit der Hilfe von sprechenden Tieren bekommt Flora die Mission, Wundersamen zu finden.
– **Elísabeth –**

Das Buch hat mir gut gefallen. Endlich fand ich das Buch richtig spannend! Es hat viele Stellen, die aufregend, traurig oder lustig sind.
Sofia Les.

Das Buch ist sehr spannend, weil sie da mehrmals eingesperrt wurden. Ich habe mich beim Lesen aufgeregt gefühlt, und das Buch in einem Rutsch durchgelesen. Die Namen der Hauptfiguren finde ich auch schön, Flora und die Geschwister von ihr und das Gürteltier Gisbert. Ich finde auch schön, dass die Familie einen Hund namens Homer hat und eine Gärtnerei namens Botterbloms Gemüseparadies.
Fiona

Sehr gut, weil es sehr spannend und aufregend ist. Man kann fast nicht aufhören zu lesen.
Kati Marie

Das Buch ist sehr gut geschrieben. Es ist schwer sich am Anfang rein zu lesen. Aber dann kann man nicht mehr die Finger davonlassen. Ich würde es anderen Kindern empfehlen.
Lilly

Ich fand das Buch fantastisch, weil es sehr spannend und lustig war. Am besten fand ich Gisbert, weil er immer so gute Sprüche gemacht hat und Flora war auch richtig lustig.
Julia V.

Grusnick, Sebastian & Möller, Thomas **2.- 3.**

Vorsicht Wild! – Löwenmut tut gut
Dressler

Ein zehnjähriger Junge namens Max wünscht sich zum Geburtstag einen Hund. Da sein Vater eine Tierhaar-Allergie hat, bekommt er stattdessen einen Roboter-Hund. Als er am Tag nach seinem Geburtstag aufwacht, steht unter seinem Schreibtisch eine Kiste aus der gerufen wird: "Lass´ mich heraus!". Irgendwann wird der Löwe Leo, der in der Kiste rief, entführt und Max macht sich mit seiner Klassenkameradin Greta auf die Suche nach Leo.
– Jasper –

Ich fand das Buch lustig, weil Leo so viel Chaos verursacht.
Benjamin L.

Das Buch hat mir gut gefallen, weil es sehr lustig und spannend war. Das Lesen fiel mir nicht schwer. Die Idee war sehr gut. Mir hat es nicht so gut gefallen, dass Max nicht zufrieden war mit seinem Geburtstagsgeschenk.
Celia

Es war ein sehr spannendes, schönes und lustiges Buch. Es ist eines der besten Bücher, die ich je gelesen habe. Zwar fand ich es schön, aber ich konnte es mir irgendwie nicht so gut vorstellen. Das Buch ist sehr gut geschrieben und ich habe fast alle Stellen sehr gut verstanden. Doch, so langsam glaube ich, dass ich an den Stellen, wo ich etwas nicht verstanden habe, einfach zu schnell gelesen habe. Aber als ich das Buch gelesen habe, war ich nicht mehr zu stoppen. Es war einfach zu spannend.
Matilda

Höft, Simone & Lämmermann, Nora **2.- 3.**

Unheimlich perfekte Freunde

dtv

In dem Buch geht es um Frido, dessen Mutter will immer, dass er ein perfekter Schüler ist. Eines Tages rennt er aus dem Auto geradewegs zum Spiegellabyrinth. In der Mitte des Labyrinthes befindet sich ein magischer Spiegel. Durch diesen bekommt er einen Spiegeldoppelgänger. Alles was Frido nicht gut kann, kann der Doppelgänger. Frido muss jetzt nicht mehr in die Schule gehen, das findet er am Anfang toll. **– Marla –**

Das Buch hat mir gut gefallen, weil es eine spannende Geschichte ist. Am Anfang dachte ich, es würde nicht gut ausgehen, aber am Ende gab es doch noch ein Happy End.
Julina

Ich finde das Buch sehr interessant, da es sehr lustig und sehr fantasievoll ist. Aber auch da der Name meiner Schwester vorkommt. Sie heißt Dounia, nur im Buch wird sie anders geschrieben. Ich konnte das Buch gar nicht mehr aus der Hand nehmen, da es so cool war.
Ismail

Ich fand das Buch sehr aufregend und spannend. Ich fand es ein bisschen unheimlich, als Frido seinen Doppelgänger aus dem magischen Spiegel im Zauberlabyrinth befreit hat.
Paul P.

In dem Buch waren viele lustige Witze. Das Buch war nicht ganz so leicht zu lesen. Für das Buch habe ich zwei Wochen gebraucht.
Antonia

Kivinen, Pertti **2.- 3.**

Die Blaubeerdetektive – Gefahr für den Inselwald!

dtv

Es geht um die vier Kinder Olli Jalonen und Alma, Selma und Samu Lassila und den Hund Riku, die dem alten Misepampel Mäkelä (wird von allen Holzwurm genannt, weil er der Besitzer vom Sägewerk ist) auf die Schliche kommen. Er macht sonst nie etwas umsonst, nicht mal lächeln und auf einmal ist er total freundlich zu allen. Die Blaubeerdetektive finden heraus, dass er nur so nett ist, weil er einen gemeinen Plan hat.
– Hannah S. –

Das Buch hat mir sehr gut gefallen, weil vier Kinder einen fiesen Mann ausgetrickst haben. Es war sehr lustig. Und es kamen viele Tiere vor.
Erika

Ich fand das Buch gut, weil es spannend und aufregend war. Ich habe mitgerätselt bei der Lösung des Falls. Aber es war etwas schwer zu lesen, weil ich die Namen teilweise noch nicht gehört hatte.
Henri

Ich mag Detektivgeschichten, mir hat das Buch richtig gut gefallen und ich möchte auf jeden Fall auch die nächsten Folgen davon lesen. Das Buch ist aus dem Finnischen übersetzt und spannend zu lesen. Die finnischen Namen sind gewöhnungsbedürftig.
Jasper

Das Buch hat mir gut gefallen, weil sie wie echte Detektive gearbeitet haben. Es war auch sehr spannend und lustig. Olli hat mir gefallen, weil er so lustige Sachen gesagt hat und auch sehr schlau ist. Die Zwillingsmädchen und Samu sind Geschwister. Die Gespräche waren wie in einer echten Familie. Das fand ich sehr schön.
Clara K.

Kolb, Suza **2.- 3.**

Wunschbüro Edda – Eine Kiste voller Wünsche

Magellan

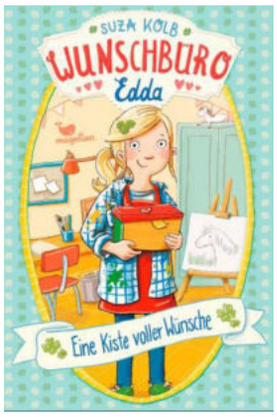

Es geht um ein Mädchen namens Edda. Sie hat eine unsichtbare Freundin, die Pari heißt. Der größte Wunsch von Edda ist ein Pony namens Ponyfee. Eines Tages hat sie eine Frau getroffen, die Edda über einen Wunschtausch erzählte. Da erfüllt man sich gegenseitig Wünsche und bringt Menschen zum Lächeln. Das macht richtig Spaß. Es gibt nur ein Problem, nämlich den fiesen Max und seine Freunde, die sich dauernd in den Weg stellen. **– Sofia Les. –**

Es war spannend. Es war auch eine gute Idee von Edda mit den Wünschen.
Sofia Lev.

Ich fand das Buch gut, weil es eine schöne Geschichte war. Besonders gut hat mir gefallen, dass Edda so hilfsbereit war. Ich fand es auch lustig, dass Edda eine unsichtbare Freundin hatte.
Mia S.

Es hat mir sehr gut gefallen. Edda hat mir gut gefallen, weil sie sehr sympathisch war. Ich kann mir auch gut vorstellen ein Pony haben zu wollen. Eine Wunschkiste ist etwas ganz besonderes und ich überlege mir, auch so eine Kiste zu machen, denn die Idee war supidupi. Noah hilft ihr beim Wünsche-erfüllen. Leider, leider muss Pari, die Luftfreundin von Edda, gehen. Doch jetzt hat Edda einen echten besten Freund. Am Ende vom ersten Band bekommt Edda noch kein Pony. Insgesamt war das Buch supidupi.
Ottilia

Mir hat die Idee mit der Wunschkiste gefallen. Ich finde die Bilder gut. Ich konnte das Buch gut lesen, weil die Schrift sehr groß ist. Es ist spannend. Ich wäre gerne Eddas und Paris Freundin. Ich würde gerne das zweite Edda-Buch lesen.
Nova

Ich fand das Buch gut, weil ich es schön fand, dass Edda am Ende einen Freund gefunden hat. Das war ihr größter Wunsch. Ich fand es auch lustig und komisch, dass Edda sich immer eine unsichtbare Freundin vorgestellt hat.
Marla

Lüftner, Kai **2.- 3.**

Sei kein Frosch! – Ein Tierkrimi in Grün, äh Blau

Coppenrath

Es geht um den blauen Frosch Hope, der einen Mord aufklären muss. Ein Naturschützer, der ihn und seine Mutter einmal fotografiert hat, liegt plötzlich tot im See. Beim Aufklären trifft er die Familie von einem Mädchen und wird dort aufgenommen. Dann stellt er fest, dass die Familie etwas mit dem Mord zu tun hat. **– Linnea –**

Das Buch war mittelmäßig. Es war schwer zu lesen. Aber die Geschichte an sich war gut.
Romeo

Das Buch hat mir sehr gut gefallen, weil ich sehr spannend fand, was am Ende herauskommt. Ich konnte mich sehr gut in die Hauptfigur, den Laubfrosch Hope, hineinversetzen. Das Buch hat ein schönes Ende, weil er das Rätsel lösen konnte. Es war gut und flüssig zu lesen, weil es sehr spannend geschrieben war.
David

Ich fand es interessant, dass das Buch aus der Ich-Perspektive eines Frosches geschrieben war. Es war lustig, dass Hope beatboxen kann und auf Youtube berühmt wird. Das Buch war aber sehr schwierig geschrieben. Es gab viele Wörter, die ich nicht kannte.
Moritz

Möhle, Nelly **2.- 3.**

Der Zaubergarten – Geheimnisse sind blau

FISCHER KJB

"Geh niemals über die Mauer, wer weiß was da ist" hatte Tildas Opa immer gesagt. Doch leider fliegt der Ball ihrer Brüder über die Mauer, also holen sie ihn. Auf der anderen Seite wachsen viele Blumen. Derjenige, der dort wohnt, scheint fies zu sein und versehentlich nimmt Tilda dann auch noch eine Pflanze mit, die keine normale Pflanze zu sein scheint.
– Kimia –

Gut, weil es spannend war und man nicht gesehen hat, was dann kommt.
Sarah

Mir gefällt das Buch richtig gut, ich finde es total schön, dass es Zauberblumen gibt. Die Idee, dass man mit Hilfe der Pflanzen Zaubersachen machen konnte, war super und der Garten wunderschön beschrieben.
Muriel

Das Buch hat mir sehr gut gefallen, es ist spannend und abenteuerlich, ich habe es schnell gelesen. Ich habe mir die schönen Blumen bildhaft vorgestellt und habe mit den Freundinnen mitgefiebert, als der böse Herr Bovist sie in seinem Garten erwischt hat. Ich wünschte mir auch so eine Zauberblume, die beim beschnuppern einen unsichtbar macht.
Eliana

Palmer, Emily **2.- 3.**

Die Funkelponys – Eine Freundin für Sunny

Arena

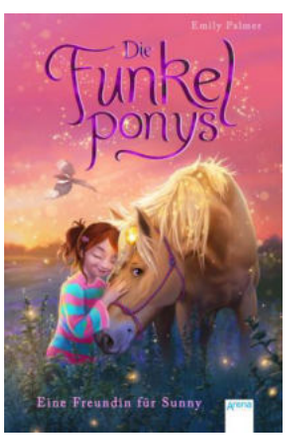

Fiona ist mit ihren Eltern umgezogen und reitet. Auf dem Reiterhof lernt sie das Pony Sunny kennen und erfährt, dass es ein Funkelpony ist, weil es einen Funkelstein in der Mähne hat. Die Hofbesitzerin ist sich nicht sicher, ob Sunny wirklich ein Funkelpony ist. Doch Sunny und Fiona retten die kleine Mila aus dem See. Daraufhin ist die Besitzerin sicher, dass Sunny ein Funkelpony ist und Fiona wird Funkelmädchen. **– Miriam S. –**

Ich fand die Geschichte sehr schön und am Ende wird es auch nochmal ein bisschen spannend. Ich mag Bücher mit sprechenden Tieren.
Clara Z.

Ich finde es sehr interessant, da ich auch reite und es schön ist zu lesen, wie sich Mensch und Pony verstehen. Ich konnte es schwer aus der Hand legen da es so spannend war .Außerdem ist es so schön und cool, weil jetzt Sunny auch eine Freundin gefunden hat. Auch die Funkelwiese fand ich sehr schön.
Ismail

Das Buch war richtig gut, weil es um Ponys geht und um die Magie. Es war sehr spannend. Es ist eh ein großer Traum für jedes Mädchen mit Ponys reden zu können, vor allen Dingen so schöne Ponys. Und die Abenteuer mit einem eigenen Funkelpony erleben zu können ist wie ein Traum. Tolle Geschichte um in eine Phantasiewelt einzutauchen.
Kati Marie

Super Buch, sehr spannend, weil man erst gedacht hat, dass das Pony Sunny vom Hof weg muss. Aber dann hat der Funkelstein geleuchtet, was der Beweis war, dass sie ein Funkelpony ist. Das Spannendste war die Sorge um das Pony Sunny, die am Ende ein Funkelpony geworden ist. Die Mädchen sind alle lieb, nur eine ist etwas zickig. Sie wird aber am Ende auch ganz lieb. Ich finde es aufregend und habe mir Sorgen gemacht, dass das Buch traurig endet. Das Tolle ist, dass am Ende alles so kommt, wie man es sich wünscht. Die Geschichte spielt auf einem Pony Hof, und das finde ich toll. Es wird so gut beschrieben, wie es auf einem Ponyhof reicht und aussieht. Man fühlt sich, als wäre man auf dem Ponyhof und wäre eine echte Fumkelreiterin mit einem eigenen Funkelpony.
Carlotta

Patwardhan, Rieke **2.- 3.**

Forschungsgruppe Erbsensuppe oder wie wir Omas großem Geheimnis auf die Spur kamen

Knesebeck

In der Klasse von Nils und Evi ist ein neues Mädchen aus Syrien namens Lina. Zusammen gründen sie eine Bande. Bei den Großeltern von Nils geht es drunter und drüber, denn überall stapelt sich Erbsensuppe in Dosen, auf dem Tisch liegt Kleidung, auf dem Boden stehen Koffer und statt Kuchen gibt es angebrannte Bratkartoffeln. Sie versuchen, dem Geheimnis auf die Schliche zu kommen, müssen sich aber gegenüber ihren Erzfeinden, den 22 Fragezeichen, behaupten. **– Jasper –**

Ich fand das Buch sehr toll und spannend. Es hat mir auch sehr viel Spaß gemacht es zu lesen.
Paul P.

Ich finde, das Buch spricht ein sehr wichtiges Thema an. Man versteht worum es geht, aber es ist so geschrieben, dass man nicht weinen muss. Es ist auch sehr spannend, weil man nicht weiß, warum die Oma so viele Erbsensuppendosen kauft. Die Kinder sind alle sehr unterschiedlich, was mir auch gut gefallen hat. Und teilweise ist das Buch witzig.
Clara H.

Mir gefiel, dass der Fall nicht so schnell aufgeklärt wurde und der Weg zur Lösung viele Wendungen nahm. Auch das Thema Freundschaft hat mir gut gefallen. Das Buch war einfach zu lesen.
Antonia

Pfeffer, Anna **2.- 3.**

Als uns Einstein vom Himmel fiel

Hummelburg

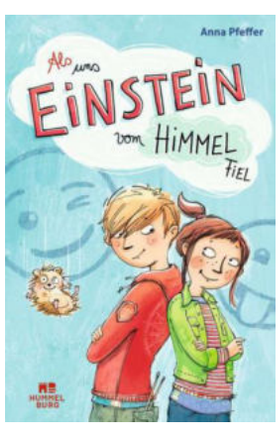

Nia und Luke sind beste Freunde und als sich Nias Vater und Lukes Mutter ineinander verlieben, freuen sie sich sehr darauf, nun „Geschwister“ zu werden. Doch nachdem sie zusammen wohnen, kommt sofort Streit auf, der sich immer weiter zuspitzt. Die beiden denken sich fiese (für den Leser sehr ulkige) Streiche aus. Dabei kommt beinahe Nias Hamster Einstein ums Leben. Doch dann haben die Kinder eine Idee, die das Familienleben verändert. – **Felix A –**

Es geht um zwei Freunde. Sie wollen nicht, dass ihre Eltern heiraten, deshalb schmieden die zwei einen fiesen Auseinandertrennungs-Plan. Als sie merken, es ist doch gar nicht so schlecht, wollen die zwei einen Zusammenbring-Plan machen. **– Lia –**

Gut, da es sehr lustig war. Die Kinder spielen sich gegenseitig Streiche. Die Streiche sind sehr lustig. Lustig war auch ein Hamster, der ständig gepupst hat.
Hannes P.

Ich fand dieses Buch sehr, sehr spannend. Ich bin 7 Jahre alt und ich fand das Buch sehr einfach zu verstehen. Ich habe 3 Tage gebraucht um es zu lesen. Das Buch ist interessant für Jungen und Mädchen. Mir hat das schöne Ende sehr gut gefallen und ich werde das Buch meinen Freunden empfehlen.
Elísabeth

Das Buch war sehr schön, weil es um ein Thema geht, das viele Geschwister zu Hause haben. Ich fand es sehr lustig, weil der Hamster Einstein heißt und weil er immer gepupst hat. Im Buch kamen viele Spiele vor, die mir Spaß machen. Es war sehr verständlich. Ich habe nicht sehr lange gebraucht, um das Buch zu lesen, weil es sehr spannend war. Die Handlung war wie im richtigen Leben.
Julina

Es ist nichts Böses darin passiert, deshalb habe ich es gerne vor dem Einschlafen gelesen.
Nova

Rhodius, Wiebke **2.- 3.**

Lenni & Luis – Attacke, Schimmelbacke!

Planet!

In dem Buch geht es um ein Zwillingspärchen. Sie heißen Lenni und Luis. Eines Tages sehen sie, wie Max, ein älterer Junge aus ihrer Schule, aus der Kanzlei von ihrem Papa geht. Sie denken, dass Max ein gefährlicher Mörder sein muss. Das Problem ist, dass ihre Schwester Paula ausgerechnet in Max verknallt ist. Sie wollen Paula unbedingt vor Max beschützen. **– Marla –**

Ich finde das Buch gut, weil es super lustig ist.
Sophie S.

Ich fand das Buch gut, weil die Jungen sich etwas zusammenspinnen, was eigentlich gar nicht stimmt. Außerdem finde ich die Argumente der Jungen sehr logisch, auch wenn es total verrückt ist, dass ein Schüler ein Mörder ist. Meine Leseerfahrung ist, dass ich das Buch nicht mehr aus der Hand legen konnte, sodass ich es in einer Nacht durchgelesen habe.
Hanna

Ich fand das Buch spannend, weil man nie wusste, ob Max ein Verbrecher ist oder nicht. Die Mitte vom Buch war am spannendsten. Es hätte auch in Echt passieren können.
Adrian

Super! Ich fand es richtig witzig. Sie haben sich mit witzigen Sachen gerettet. So haben sie sich z.B. herausgeredet, als sie ein Walkie-Talkie bei jemandem versteckt haben, dass sie erforschen wollen, wie sich die Form des Fahrradsattels auf Pupsen auswirkt.
Noah

Gut, das Buch war witzig, weil die Jungen immer Quatsch machen um ihre Schwester zu beschützen. Am Ende haben sie sich getäuscht. Die Jungen waren toll und ich konnte mich in sie reinversetzen, weil auch ich eine große Schwester habe.
Clemens

Sabbag, Britta **2.- 3.**

Magic Marta und der Wunderkater

FISCHER KJB

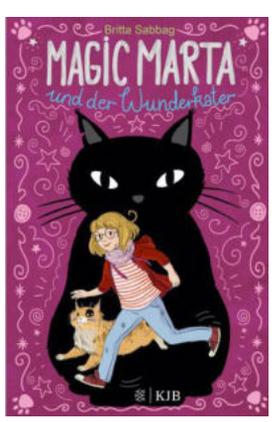

Die Hauptperson heißt Marta. Sie ist neu in der Stadt und wünscht sich, in der Schule eine Freundin zu finden. In ihrer Klasse ist ein cooles Mädchen, Jen, mit dem sie gerne befreundet sein will. Die beachtet sie aber überhaupt nicht. Neben Marta taucht plötzlich ein Kater auf. Nur sie kann ihn sehen und hören. Er kam um ihr zu helfen. Wird sie dank seiner Hilfe doch noch Jens Freundin???? **– Vivien –**

Das Buch hat sehr schöne Illustrationen. Die Geschichte ist lustig und man lernt auch, woran man wahre Freunde erkennen kann.
Kimia

Das Buch hat mir sehr gut gefallen, weil es spannend und sehr interessant ist. Besonders hat mir gefallen, dass Marta die blöde Mutprobe wegen der Aufnahme in die Clique nicht gemacht hat. Ich war sehr stolz auf sie, dass sie nicht um jeden Preis den anderen gefallen wollte. Der Kater Hieronymus hat ihr nur gezeigt, was in ihr steckt, ohne richtig viel geholfen zu haben. Wie er so sagte - die Grundlage für alles ist der Glaube an sich selbst! Und das hat Marta am Ende des Buchs gelernt. Dabei hat sie noch eine beste Freundin, Kally, gefunden, und der Kater ist bei ihr geblieben.
Eliana

Mir gefällt das Buch, weil ich es schön finde, dass der Kater Marta auf den richtigen Weg gelenkt hat. Ich finde es auch schön, dass er am Ende sichtbar ist.
Muriel

Sassen, Erna **2.- 3.**

Ein Indianer wie du und ich

Verlag Freies Geistesleben

In dem Buch geht es um einen Jungen namens Boaz, der sich in eine „Indianerin“ namens Aisha verliebt. Boaz ist ein verträumter Junge, der eines Tages eine neue Klassenkameradin bekommt. Sofort ist er von ihrer besonderen Art fasziniert und möchte sie näher kennenlernen. Sein Vater aber will, dass er die Klasse überspringt, was Boaz nicht will, weil er sonst Aisha verlieren würde. Zum Glück findet er am Ende einen Weg, um bei Aisha zu bleiben. **– Eshan –**

Es war schön und traurig. Die Situation von Flüchtlingen ist gut und verständlich erklärt.
Chiara

Ich fand das Buch schön. Es waren viele schöne Bilder. Die Hauptpersonen sind ruhig. Ich konnte das Buch gut verstehen. Die Handlung ist wie im richtigen Leben.
Matthäus

Ich fand das Buch gut, weil Boaz eine Freundin findet und um sie kämpft, auch wenn sie nicht die gleiche Sprache sprechen.
Justus

Ich fand das Buch sehr spannend und mochte die Figur Boaz, weil er so nett und lustig ist. Ich fand die Themen Liebe und Freundschaft im Buch sehr schön. Auch fand ich toll, dass im Buch sehr viele Zeichnungen und Bilder waren. Das Ende war schön, weil am Ende alle glücklich waren.
Eshan

Es ist sehr gut, weil man viel über Indianer erfährt. Obwohl es manchmal traurig ist, ist es trotzdem gut.
Noémi

Völlinger, Andreas **2.- 3.**

Burg Tollkühn

Baumhaus

Siggi, Sohn der berühmten Helden Siegfried und Kriemhild, wird auf das Internat „Burg Tollkühn“ geschickt, auf dem auch er zum Helden ausgebildet werden soll. Doch Siggi ist ein echter Angsthase, der sich vor nahezu allem fürchtet, sogar vor Spinnen und Mäusen. So kann er niemals ein Held werden! Doch er freundet sich mit Brünhild und Filas an und gemeinsam meistern sie nicht nur den oftmals tückischen Helden-Unterricht, sondern erleben auch ein gefährliches Abenteuer. **– Felix A. –**

Es ist super. Ich habe es schnell durchgelesen. Es war ganz spannend.
Gianluca

Ich finde, es ist sehr spannend. Es gefällt mir richtig gut. Ich kann gar nicht genug davon kriegen. Man konnte sich außerdem am Ende des Buches Schilder anschauen, wo Ja/Nein-Fragen waren und irgendwann kam man dann zu einem Namen. Ich wurde zum Beispiel zu Brünhild geführt. Ich wollte immer weiterlesen und weiterlesen, weil es um ein Abenteuer ging, wo die Hauptfiguren Mut beweisen mussten. Es war nicht echt, aber mir kam es vor, als ob ich dabei gewesen wäre.
Claudius

Cool. Mir gefällt, dass die Hauptrolle der Sohn von berühmten Eltern ist. Ich finde gut, dass Siggi immer in Abenteuer verwickelt wird, obwohl er gar nicht will.
Oskar

Ich fand das Buch gut, interessant und ein bisschen lustig.
Jonas

Bücher für die Altersgruppe 4. – 6. Klasse

Art, Charly **4.- 6.**

Moonlight Wolves – Das Geheimnis der Schattenwölfe

Kosmos

Es geht in dem Buch um einen Wolf namens Tamani aus dem Eisrudel. Er bekommt Träume, die wahr werden von dem göttlichen Rudel der ewigen Jagd. Er wird im Wächtergebirge ausgebildet und einer der Ausbilder ist eigentlich ein Schattenwolf und noch dazu ihr Anführer. Erst am Schluss findet Tamani heraus, dass nicht sein Ausbilder, sondern er selbst der aus der Prophezeiung ist, der den getarnten Ausbilder besiegt. **– Janina –**

Ich fand das Buch sehr gut, weil es spannend und abenteuerlich war. Manchmal war es auch traurig, aber nur manchmal! Außerdem ist es auch sehr spannend erzählt.
Sofia F.

Ich fand das Buch sehr schön und es hat mir sehr Spaß gemacht es zu lesen, leider kenne ich ein anderes Buch, das ähnliche Namen hat und früher rausgekommen ist.
Charlotte B.

Ich fand das Buch sehr gut, weil es sehr spannend war. Ich habe von Anfang an Lust gehabt es zu lesen, denn es war nicht so kompliziert zu lesen und es kamen keine Wörter vor, die ich nicht verstanden habe.
Paul S.

Ich habe mir von dem Buch mehr versprochen da ich Wölfe sehr mag und auf eine tolle Geschichte gehofft habe. Aber irgendwie war es wie Survivor Dogs und Warrior Cats halt nur mit Wölfen die sich oft wie Menschen verhalten. Das hat mich schon enttäuscht und auch irgendwann gelangweilt. Schade.
Lovis

Astner, Lucy **4.- 6.**

Schwesterherzen – Eine für alle, alle für DICH

Planet!

Zwei Freundinnen, Bonnie und Smilla, gründen eine Bande "Schwesterherzen", da sie sich schon immer Schwestern gewünscht haben. Sie laden in die Bande weitere Freundinnen, Jo, Nuca und Monti, ein. In der Geschichte "kämpfen" sie gegen die Jungsbande und haben dabei viele lustige Ideen. **– Susanna –**

Mir hat das Buch sehr gut gefallen, da es wie ein Tagebuch geschrieben wurde und es sehr spannend, lustig und schön war. Mir hat außerdem noch gefallen, dass vorne auf dem Buch ein Aufkleber klebte und es generell schön gestaltet wurde.
Hannah S.

Es macht Spaß das Buch zu lesen. Es ist lustig und gleichzeitig spannend. Ich fand das Ende besonders gut, weil es sehr witzig ist und die Schwestern erreichen, was sie sich vorgenommen haben.
Linnea

Ich fand das Buch mega-cool. Es ist eins meiner Lieblingsbücher. Ich hätte gerne auch so eine Schwester. Mir gefällt, dass die Mädchen in dem Buch zusammenhalten. Es war so geschrieben wie ein Tagebuch, das fand ich super. Es hat richtig viel Spaß gemacht es zu lesen.
Marla

Colfer, Chris **4.- 6.**

Land of Stories – Das magische Land – Die Suche nach dem Wunschzauber

FISCHER Sauerländer

Conner und Alex bekommen zum 12. Geburtstag ein Buch von ihrer Oma geschenkt. Sie finden heraus, dass das Buch ein Portal in die Märchenwelt ist. In der Märchenwelt lernen sie unter anderem auch Froggy kennen, der ihnen vom Wunschzauber erzählt. Der Wunschzauber kann jeden Wunsch erfüllen. Da er nur zweimal benutzt werden kann und einmal schon benutzt wurde, müssen sie ihn bekommen, um zurück in ihre Heimat zukommen. Doch die böse Königin will ihn auch.
– Sebastian H. –

Das Buch war sehr süß geschrieben. Jedem Märchen wurde eine originelle Hintergrundgeschichte zugeordnet, die amüsant und spannend zugleich war. Toll fand ich vor allem den Einblick in die Beweggründe der Gegenspielerin. So kam selbst die "böse" Figur am Ende irgendwie sympathisch rüber.
Maxime

Ich fand das Buch sehr gut, weil es schön geschrieben ist und mit Märchen ist, z.B. Cinderella, Dornröschen, Rotkäppchen, Jack und die Bohnenranken und das fand ich eben schön. An manchen Stellen habe ich nicht so richtig verstanden, welche Figur jetzt redet. Meine Lieblingsfiguren sind Froggi und die Grandma. Froggi ist ein hilfsbereiter, überdimensionaler Menschenfrosch, der reden kann und sich nicht traut, sich der Welt zu zeigen. Grandma erzählte Alex und Conner früher, als sie noch klein waren, Geschichten aus dem Buch „Land of Stories“. Alex und Conner sind die beiden Protagonisten in dem Buch - zwei Kinder. Was in diesem Buch geschieht, ist in der Realität nicht möglich.
Ferdinand

Ich fand das Buch echt super! Es ist sehr spannend, ein bisschen gruselig und sehr fantasievoll geschrieben! Ich fand es gut, dass das Buch über Märchenfiguren erzählt und wie sie leben. Das Buch war echt toll und hat mir sehr gefallen!
Helene D.

Doyle, Catherine **4.- 6.**

Sturmwächter – Das Geheimnis von Arranmore

Oetinger

In Sturmwächter von Catherine Doyle geht es um Fionn Boyle, der den Sommer bei seinen Großvater auf der Insel Arrannmore verbringt, doch Fionn ahnt nicht, welche Geheimnisse diese Insel verbirgt. Ausgerechnet Fionns Großvater ist Sturmwächter und hat damit die Aufgabe die Insel vor der bösen Zauberin zu beschützen. Und Fionn ist fest entschlossen ihm zu helfen. **– Daniela –**

Das Buch ist sehr spannend, interessant und verständlich. Ich konnte mir alles gut vorstellen und freue mich auf eine Fortsetzung.
Kimia

Anfangs hat mir das Buch nicht so sehr gefallen. Aber dann wurde es immer spannender. Ich fand es toll, dass der Junge seine große Schwester rettet, weil sie sonst ertrunken wäre. Was ich auch cool fand, war, dass sie in die Vergangenheit reisen konnten und dass die Insel ihren eigenen Willen hatte. Ich fand das Buch gut.
Ando

Ich fand das Buch mittelmäßig, Die Hauptfigur hat mir sehr gefallen, sie könnte ein Freund von mir sein. Die Geschichte kann nicht im realen Leben spielen, denn kein Mensch kann Blitze kontrollieren. Ich hätte mir noch mehr spannende Stellen in der Geschichte gewünscht.
Felix S.

Giebken, Sabine **4.- 6.**

Wolfspferd

Schneider

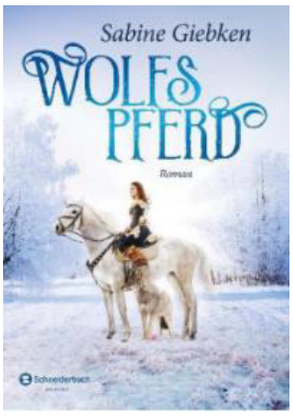

Es wird Winter. Tala und ihre Pferdefreundin Saphira hören in den kalten Nächten immer Wölfe. Eines Tages machen sie sich auf die Suche nach den Wölfen. Eine Frau befiehlt Tala, dass sie den weißen Wolf suchen sollen. Doch dann kommen sie in ernste Probleme... **– Johanna D. –**

Ich finde das Buch okay, weil es spannend ist, aber es sich die ganze Zeit nur um das Mädchen und ihr Pferd dreht und das Mädchen sehr eigensinnig ist.
Mona

Das Buch war sehr schön und gut. Es war auch sehr spannend und aufregend.
Elizabeth Sophie

Mir hat das Buch sehr gut gefallen, weil es sehr spannend und manchmal traurig ist, und trotzdem ein gutes Ende hat. Die Handlung ist sehr fesselnd. Die beiden Hauptfiguren Tala und Saphira sind mir sehr sympathisch, weil sie sich nicht einfach ihrem Schicksal fügen, sondern für ihren Lebenstraum kämpfen. Es war sehr ermutigend, das zu lesen.
Johanna B.

Ich finde es schlechter als erwartet. Der Klappentext ist sehr vielversprechend, doch das Buch ist dann eher mittelmäßig. Es ist am Anfang seeeeeeehhhhr lang gezogen und nicht sonderlich spannend. Danach wird es dann etwas besser aber trotzdem immer noch mittelmäßig.
Emelie

Hanauer, Michaela **4.- 6.**

Rulantica – Die verborgene Insel

Coppenrath

Es geht um ein Meerjungfrauenmädchen Aquina, die nicht weiß, dass sie einen Bruder hat. Eine andere Meerjungfrau will ihren Bruder umbringen und deshalb macht sich Aquina auf die Suche nach ihm. Der Bruder lebt an Land und ist ein Mensch und weiß nichts über seine Familie. Die Insel Rulantica droht mit ihren Geheimnissen aufzufliegen, denn ein Mensch versucht die Insel zu finden, um an die Quelle der Unsterblichkeit zu kommen. Er erweckt ein Seeungeheuer. **– Mona –**

Ich fand es spannend und die Geschichte ist sehr originell.
Xenia

Ich fand das Buch sehr fantasievoll und spannend. Am Anfang war es ein bisschen schwer, den Überblick zu behalten, aber nach einer gewissen Zeit wurde es sehr übersichtlich. Außerdem fand ich die fantasievollen Malereien sehr, sehr schön, da ich mir dann vorstellen konnte, wie es in etwa dort aussieht und ich konnte mich besser in die Charaktere hineinversetzen. Insgesamt fand ich es wirklich super!
Helene D.

Ich fand das Buch super, weil es tolle magische Fähigkeiten gibt und es ist spannend, weil manche Handlungen so unerwartet sind, außerdem ist es auch lustig und es ist auch gefährlich, das liebe ich. Ich bin schon gespannt auf Band 2.
Janina

Es war spannend und total toll geschrieben. Leider hab ich das mit den Göttern nicht so verstanden.
Chiara

Held, Max **4.- 6.**

Wild Claws – Im Auge der Python

Arena

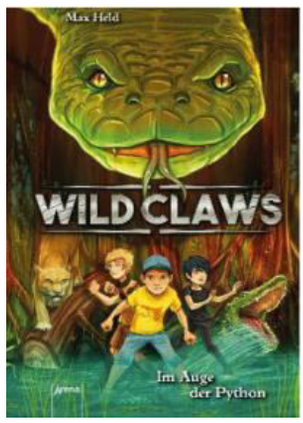

Es geht um 2 Jungen namens Jack und Logan. Logans Mutter leitet eine Wildtierstation in Florida. Plötzlich benehmen sich die Tiere dort aggressiv und erscheinen überdimensional groß. Sie nehmen die Spur auf und werden von einem Mädchen namens Charlotte unterstützt. Bei ihren Ermittlungen stoßen sie auf einen Mann namens McRibbon und auf eine verdächtige Chemiefabrik. Sie durchsuchen das Lager von McRibbon und stoßen dabei auf sehr wichtige Beweise. Dadurch können sie den Fall lösen. **– Sebastian H. –**

Das Buch hat mir sehr gut gefallen, weil es sehr spannend war. Es geht um Freundschaft und man lernt verschiedene wilde Tiere kennen. Man lernt auch viele amerikanische Wörter dazu.
Jasper

Das Buch ist sehr gut. Es zeigt auch das Leben in den Everglades, man lernt etwas über Tiere und Umwelt dazu. Es ist an ein paar vereinzelten Stellen kurz leicht spannend, aber im Allgemeinen eine gute Mischung. Ich empfehle das Buch ab 9 Jahren, für Jungen und Mädchen. Ich hatte keinerlei Ideen, wie sich die drei Hauptcharaktere retten können und was hinter den mysteriösen Tieranfällen steckt.
Liv

Ich finde, das Buch ist gut lesbar geschrieben. Ich habe ein paar Macken zum Buch die mich stören. Beispielsweise hat das Buch leider eine zu große Schrift und deshalb hat es zu wenige Seiten zum Lesen. Natürlich gibt es auch gute Sachen wie z.B. die passenden Bilder. Diese halfen mir, den Text besser zu verstehen. Was mich aber am meisten beeindruckt hat, war das Cover. Die drei Tiere sehen furchteinflößend aus und sind perfekt für die Geschichte. Deswegen war es auch so spannend. Ich habe die ganze Zeit am Buch gesessen um endlich die Geschichte zu Ende zu lesen.
Ilyas

Kirschner, Sabrina J. **4.- 6.**

Zwei Herzen, eine Pferdeliebe – Pias Geschichte

Carlsen

Es geht um ein Mädchen, das mit ihrer Klasse auf Klassenfahrt ist. Bei der Anreise gibt es schon Aufregung. Sie müssen auf einem total herunter gekommenen Hof wohnen. Pia, die Hauptfigur hat einen Unfall. Sie kommt ins Krankenhaus. Dort wird sie mit einem Mädchen verwechselt und kommt in eine reiche Familie und hat einen Bruder, sie versucht wie das andere Mädchen zu sein. Nun ist sie bei ihrem Seelenpferd und muss es retten. Lest selbst. **– Ina Sophie –**

Es hat mir viel Spaß gemacht, das Buch zu lesen. Es war ausführlich und nie langweilig.
Klara

Ich finde das Buch sehr gut, weil es um Pferde geht und ich mich gut in Pia hineinversetzen konnte. Ich habe das Buch in einem Tag gelesen, weil ich unbedingt weiterlesen wollte um zu wissen, wie es weitergeht. Außerdem finde ich auch die Geschichte sehr gut.
Mia T.

Ich fand das Buch toll, weil man sich sehr gut in die Rollen hineinversetzen konnte. Die Erzählweise der Autorin ist anders, denn die Geschichte wird aus der Sicht eines Mädchens, Pia, geschrieben. Ihre Gefühle, die Pferde, die Landschaft wird sehr gut dargestellt. Noch besser finde ich, wie die Autorin die Gefühle des Pferdes aufschreibt. Die Erzählung ist geheimnisvoll, man kann richtig bis zum Ende des Buches mitfiebern, ob Pias Geheimnis auffliegt. Die Schreibweise des Buches ist auch sehr schön, es ist angenehm zu lesen.
Kincsö

Koens, Enne **4.- 6.**

Ich bin Vincent und ich habe keine Angst

Gerstenberg

Im Buch geht es um Vincent, der elf Jahre alt ist und alles über das Überleben in der Wildnis weiß. Doch leider wird Vincent von seinen Mitschülern gemobbt, und eine Klassenfahrt steht bevor. Vincent will am liebsten gar nicht mitgehen, doch plötzlich kommt eine neue in die Klasse, Jaqueline, und es scheint so, als würde sie Vincent mögen. **– Miriam K. –**

Ich fand das Buch gut, weil man gelernt hat, dass man Bescheid sagen muss wenn man gemobbt wird. Außerdem war es spannend und toll, weil ein Junge allein in der Wildnis überleben muss.
Charlotte K.

Mir hat das Buch sehr gut gefallen, weil es erzählt, dass es kein "normal" gibt und dass Vincent, der gemobbt wird, am Ende Hilfe bekommt von einem Mädchen, das auch schon einmal gemobbt wurde.
Mona

Das Buch war interessant und man bekam einige Infos zum Survival bzw. Überleben im Wald oder in der Wildnis und man hat erfahren wie es ist, wenn man wirklich schlimm gemobbt wird.
Kimia

Ich finde das Buch gut, weil es sehr spannend ist und man zu jedem Kapitelanfang viel über das Überlebenstraining lernt. Und es ist sehr schön illustriert.
Jasper

Das Buch hat mir sehr gefallen. Leider habe ich schon einem anderen Buch 20 Sterne gegeben. Es wird über Mobbing geschrieben und das ist ein wichtiges Thema, finde ich.
Adrita

Kummer, Dirk **4.- 6.**

Alles nur aus Zuckersand

Carlsen

Jonas und Fred sind beste Freunde. Doch Jonas Mutter hat einen Ausreiseantrag aus der DDR nach West Berlin gestellt. Doch die beiden haben einen Plan, wie sie sich trotzdem noch wiedersehen können. Und so fangen sie an, einen Tunnel durch den Brandenburger Sand zu graben.
– Marieke –

Ich fand das Buch gut, weil es zeigt, wie die Leute in der DDR gelebt haben und was sie durften und was nicht. Es hat mich sehr inspiriert. Nicht so gut fand ich, dass das Buch sehr traurig ist.
Hanna

Dieses Buch hat mir sehr gut gefallen, weil es mich in die Zeit der DDR und BRD zurückversetzt. Der Titel ist gut, aber er sagt nur einen kleinen Teil der Geschichte aus. Die Hauptfiguren waren gut interpretiert. Das Thema (DDR und BRD) ist sehr schwierig zu schreiben aber Dirk Kummer hat es gut dargestellt. Das Buch ist spannend, lustig und abenteuerlich, aber auch oft traurig. Das Buch ist klar geschrieben. Mir stehen keine Fragen offen. Die Handlung im Buch könnte auch real sein. Beim Lesen habe ich mich oft wie die Hauptfigur gefühlt. Für das Lesen habe ich schätzungsweise vier Stunden gebraucht. Das Ende des Buches, finde ich, steht noch offen und mir hat ein richtiger Höhepunkt gefehlt.
Karla

Ich fand das Buch realistisch toll geschrieben. Es erzählt von der Zeit vor der Wiedervereinigung, das finde ich gut, weil jeder wissen sollte, wie es damals in Ostdeutschland war.
Jakob S.

Laban, Barbara **4.- 6.**

Rebecca – Verflucht, ausgerechnet England!

Chicken House

*Die 12-jährige Rebecca fährt allein nach England, um eine Sprachreise zu machen. Sie kommt auf ein Schloss, doch ihre Gastmutter ist nicht sehr freundlich. Im Schloss gibt es viele Geheimnisse und sogar einen Fluch, weshalb Rebecca sich in große Gefahr begibt. Mit der Hilfe ihrer neuen Freunde kann sie die Wahrheit darüber herausfinden, für wen dieser Fluch von Nutzen war. Am Ende hilft Rebecca ihrer Gastmutter das Schloss vorm Verkauf zu retten und wird eine Heldin.***– Isabelle –**

Ich fand das Buch nicht so gut. Es war gruselig und meistens langweilig. Aber manchmal war es auch spannend.
Luisa

Den Titel fand ich interessant, warum verflucht Rebecca England? Das Thema war Freundschaft. Die Hauptfiguren sind Rebecca, Carlo und Sander. Ich fand das Buch verständlich. Das Buch ist spannend wegen des Fluchs und abenteuerlich. Die Handlung ist wie im echten Leben. Beim Lesen kam es mir vor, als wäre ich beim Abenteuer dabei.
Miriam S.

Mir hat das Buch gut gefallen. Es war schön, mir vorzustellen, wie es auf einem Schüleraustausch sein kann. Ich war noch nie in England, konnte es mir aber gut vorstellen. Man konnte sich auch die Figuren gut vorstellen - Rebecca musste alleine mit Mrs Lydia, die sehr launisch sein konnte, in einem riesigen Schloss wohnen, aber ihre Freunde Carlo und Sander haben sie unterstützt und mit ihr das Rätsel des Schlosses gelöst. Das war gute Teamarbeit.
Ottilia

Lawrence, Caroline **4.- 6.**

Roman Quest – Flucht aus Rom

arsEdition

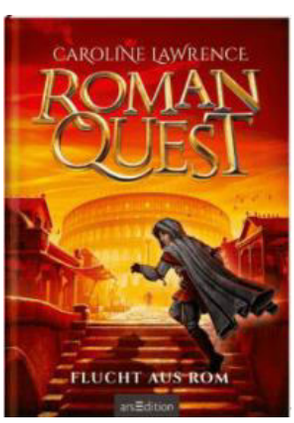

Juba muss mit seinen Geschwistern aus Rom fliehen, da Kaiser Domitian seine Familie des Hochverrats beschuldigt. Gemeinsam machen sie sich auf den Weg zu ihrem Onkel nach London. Was die Geschwister auf ihrer Flucht erleben ist atemberaubend spannend und man möchte immer weiterlesen. Ich freue mich schon auf Band 2! **– Felix A. –**

Man konnte im Buch einiges über die alten Zeiten lernen und ich finde es ziemlich traurig, dass Kinder als Sklaven verkauft wurden. Die Geschichte war spannend.
Kimia

Ich fand das Buch sehr gut, weil es sehr spannend war und auch zwischendurch mal gruselig. Ich finde sehr witzig, dass der große Bruder abergläubisch ist. Ich interessiere mich sehr für das alte Rom und finde es auch sehr lehrreich. Ich fand auch die Idee mit den lateinischen Kapitelüberschriften sehr kreativ.
Hanna

Mega cool!! Da das Buch spannend und traurig ist. Man hat alles gut verstanden. Zum Teil konnte ich mich zwar nicht in die Hauptperson reinversetzten, aber das Buch war trotzdem genial!! Es war richtig packend!!
Hannes M.

Ich finde das Buch mittelmäßig, weil ich mir die Geschichte anders vorgestellt habe. Ich habe gedacht, es gibt mehr Verfolgungsjagden und mehr Kämpfe. Das Buch hätte auch im echten Leben spielen können. Ich habe mich beim Lesen sehr in die Geschichte vertiefen können. Die Hauptfiguren sind Kinder auf der Flucht, das hat mich berührt.
Felix S.

Lystad, Mina **4.- 6.**

Zu cool, um wahr zu sein

Hummelburg

„# nörd“! Lautet so das neue Schulmotto? Nein, ein neues Schulmotto ist es nicht, aber ein neuer Internet-Star. Marie ist ein ganz GEWÖHNLICHES Mädchen, doch als sie als Aufgabe bekommt, ein Internet-Star zu werden, ist sie verzweifelt. Zum Glück hat sie Espen, ihren einzigen Freund. Der hat die Idee, dass Marie „#nörd“ wird. Plötzlich ist sie super beliebt und berühmt. Ob das lange gutgeht? **– Karla –**

Ich finde das Buch super toll, weil am Ende wieder alles gut ist.
Sophie S.

Ich fand das Buch ganz okay. Das Ende hat mir nicht so ganz gefallen, da so viele Fragen übrigbleiben. Dennoch war die Geschichte sehr realistisch.
Julia W.

Ich beurteile das Buch mit einem "gut". Ich finde es gut, weil gezeigt wird, dass Social Media nicht alles ist. Social Media kann auch gute Freundschaften zerstören. Das Buch zeigt auch, dass egal, wie man ist, ob ganz bunt oder einfach normal, man ist immer etwas Besonderes und man kann auch etwas erreichen. Es zeigt auch, dass, wenn man einen Fehler gemacht hat (z.B. das größte Geheimnis des besten Freundes zu verraten), man es wieder gut machen kann, indem man einfach vor allem ehrlich ist.
Bastian

Das Buch hat mir nicht gefallen, weil es anders ist als die, die ich gelesen habe. Es ist eine gute Geschichte, aber mir gefällt sie nicht. Oft sind die Sätze kurz und es sind keine richtigen Sätze. Dort kommen die typischen Jugendprobleme vor wie: „Verliebt sein“, „Liebeskummer“, „Zickenzoff“ und „Mobbing“.
Ilyas

Ohlsson, Kristina **4.- 6.**

Das Geheimnis von Hester Hill

cbj

Es geht um zwei Geschwister, sie heißen Meggi und Frank und machen Urlaub auf Hester Hill, einem alten Haus, das ihrem Onkel gehört. Der obere Teil des Hauses ist abgesperrt, doch Meggi hört in der Nacht immer wieder Geräusche, wie z.B. Babyschreien. Doch der Teil des Hauses ist ja verschlossen. Zusammen mit Frank stürzt sich Meggi in ein Abenteuer, in dem sie durch die Zeit reisen. **– Helene D –**

Ich fand das Buch spannend, weil das große Unglück fast gekommen wäre.
Benjamin L.

Mir gefällt das Buch nicht so gut. Die Geschichte mit den Frauen und den Babys war traurig. Ich finde es aber toll, dass die Kinder in die Vergangenheit reisen können.
Muriel

Mir hat das Buch sehr gut gefallen, weil es sehr cool ist, dass Kinder in die Vergangenheit reisen können. Obwohl Frank, Meg und Lily die ganze Zeit in ein und demselben Haus waren. Mir hat es sehr gefallen, dass die Autorin mit der Vergangenheit und Gegenwart ,,gespielt" hat. Außerdem hat die Autorin die Figuren am Anfang sehr gut vorgestellt. Das Buch war manchmal ein bisschen traurig und gruselig, aber ansonsten ein tolles Buch!
Aurelia

Das Siegerbuch der Kalbacher Klapperschlange 2020

Russo, Andrea **4.- 6**
Green Witch
Coppenrath

Lizzy darf als Junghexe in die Ausbildung zu einer ihrer Tanten gehen. Zu wem sie geht, entscheiden ihre Tanten an ihrem 12. Geburtstag! Ihre Tanten finden, dass sie zu ihrer Großtante Camilla in die Ausbildung sollte. Sie ist nicht gerade begeistert. Aber was soll`s? Doch während ihrer Ausbildung verschwindet Camilla. Wie kann das sein? Lizzy geht dem Geheimnis auf die Spur! **– Benita –**

Ich fand das Buch toll! Es war sehr spannend.
Luisa

An dem Buch finde ich gut, dass in der Geschichte Hexen anders dargestellt werden, als in den meisten Büchern. Auch finde ich cool, dass es in dem Buch Elementhexen gibt, d. h. jede hat ihren eigenen Bereich.
Emely

Ich fand das Buch sehr gut. Es ist spannend, fantasievoll und das Thema ist gut gewählt.
Theresa

Sehr gut Die Geschichte ist interessant, mit viel Humor und Witz erzählt. Lizzy, die Hauptprotagonistin ist sehr sympathisch und lustig, man mag sie einfach. Ihre Freundin Stina ist meine Lieblingsfigur, weil sie so witzig ist, und total verrückte Ideen hat. Mir hat die Idee mit der lustigen Spinne auch sehr gut gefallen.
Kincsö

Ich finde das Buch sehr gut, da es eine sehr schöne Geschichte war. Mir hat es auch gefallen, dass es nicht sehr märchenhaft oder auch kitschig geschrieben wurde, sondern sehr spannend.
Jiayi

Ich fand das Buch super tol,l weil es abenteuerlich und spannend war. Da man sich leicht in die Geschichte rein versetzen konnte, spielte sich Kino in meinem Kino ab ... das war toll.
Salma

Sage, Angie **4.- 6.**
Silberdrache
arsEdition

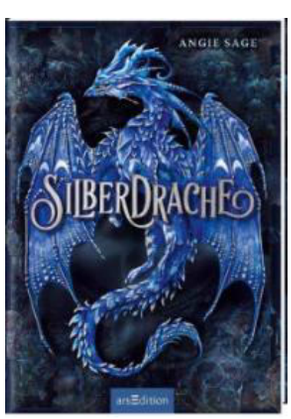

Im Buch geht es darum, dass die Raptoren in unsere Welt kommen wollen. Sie wollen sich wieder von Menschen ernähren. Doch dafür brauchen sie einen silbernen Drachen. Die Hauptpersonen sind Joss und Sirin. Die Eltern von Joss wurden von Raptoren getötet. Sirin lebt bei einer Pflegefamilie. Ihre Mutter ist im Krankenhaus. Sirin liebt es, wenn ihre Mutter von Drachen erzählt. **– Sebastian K. –**

Ich finde das Buch gut, weil es sehr spannend zu lesen und auch ein bisschen dramatisch ist.
Paul S.

Ich fand das Buch sehr gut. Es war spannend und fantasievoll zugleich. Ich finde Drachenbücher generell sehr schön, aber dieses ist besonders toll, weil es so aussieht, als gäbe es keinen Ausweg aus der Situation, und dann gibt es eine überraschende Lösung und ein tolles, friedliches Ende. Einfach magisch!!!
Liv

Es ist gut lesbar, flüssig und leicht. Ich konnte es nicht aus der Hand legen, es war sehr spannend. Die Geschichte rund um Legenden und Drachen war sehr fesselnd.
Daria

Schütze, Andrea **4.- 6.**

Agentur Pechpilz und Glücksvogel – Wir machen Wünsche wahr!

Planet!

Es geht um ein Mädchen, das immer Pech hat. Aber als sie die nette Frau Glücksvogel trifft, ändert sich alles schlagartig. Zusammen beschließen die Beiden, eine Agentur aufzumachen. Agentur „Pechpilz und Glücksvogel“ vermittelt zwischen Älteren und Jungen. Sie hängen in ihrer Schule und im Altenheim Plakate auf, wo man eintragen kann, ob man der anderen Generation helfen will, z.B. beim Umgang mit dem Handy, oder ob jemand die Katze zum Tierarzt bringen kann... **– Linnea –**

Mir hat das Buch gut gefallen, weil es sehr lustig war. Außerdem war es nicht so lang. Ich fand das Thema auch eigentlich ganz schön. Ich bin außerdem gut reingekommen.
Charlotte K.

Ich finde das Buch gut, weil es mal etwas Anderes ist. Die Idee ist gut und könnte auch tatsächlich passiert sein. Pippa finde ich gut, aber der Anfang ist nicht besonders originell (neue Schule, keine Freunde). Die Rentnerin, Frau Glücksvogel, ist etwas verrückt. Das macht sie sympathisch. Es geht um Freundschaft, dass jeder etwas anderes gut kann und Alter nicht so wichtig ist.
Clara H.

Das Buch hat mir gut gefallen. Es war am Anfang zwar etwas langweilig, aber als ich länger gelesen habe wurde es spannend, ob Pippas Plan aufgeht, ältere und jüngere Menschen zusammen zu bringen.
Nadja

Schwab, Victoria **4.- 6.**

City of Ghosts – Die Geister, die mich riefen

cbj

Cassidy ist eigentlich ein ganz normales Mädchen, hat jedoch einen besonderen Freund: Jakob. Niemand außer ihr kann ihn sehen, denn Jakob ist ein Geist. Er hat ihr in jungen Jahren das Leben gerettet und seitdem hat sie Zugang zur "Geisterwelt", einer Parallelwelt. Dort hineingezogen merkt sie, dass all die schaurigen Legenden ihrer Kindheit wahr sind. Kann sie entkommen? **– Jessica –**

Ich fand das Buch sehr gut, weil es abenteuerlich und aufregend war.
Sofia F.

Das Buch fand ich gut, weil es sehr spannend und furchteinflößend ist, Aber mich hat gestört, dass das Buch an manchen Stellen zu langgezogen wurde.
Helene W.

Ich finde das Buch sehr gut und spannend. Was ich besonders gut fand, waren die gruseligen Stellen. Es war leicht zu verstehen und das Deckblatt wurde sehr schön gestaltet.
Salma

Das Buch hat mir am besten gefallen, weil es sehr spannend war und man immer wissen wollte, wie es weiter geht.
Julian

Ich fand das Buch sehr gut, weil es von einer anderen Welt erzählt hat und sehr spannend war. Es passierten immer wieder geheimnisvolle Sachen, die sich am Ende lösten.
Jakob S.

Sparkes, Ali **4.- 6.**

Die Nachtflüsterer – Das Erwachen

Hanser

Elena, Matt und Tima haben ein Problem. Sie wachen immer um 01:34 auf. Gemeinsam gehen sie der Sache auf den Grund und entdecken, dass sie sich mit Tieren verständigen können. Elena mit Säugetieren, Matt mit Vögeln und Tima mit Insekten. Als sie entdecken, dass alles mit dem "Strahl" und dem "DLG" (Dunkel-Licht-Gott) zu tun hat, wird es gefährlich. Zusammen mit ihren Tierfreunden bekämpfen sie den "DLG" und erleben dabei ein fantasievolles Abenteuer. **– Lina E. –**

Insgesamt hat es mir Spaß gemacht das Buch zu lesen.
Klara

Es war gut und spannend, aber an den wirklich spannenden Stellen wurde es zu kompliziert geschrieben und man hat es schwer verstanden.
Chiara

Ich fand, der Titel passt sehr gut zur Geschichte. Die drei Nachtflüsterer namens Elena, Matt und Tima sind die Hauptfiguren. Das Buch ist spannend und fantasievoll, weil die Nachtflüsterer mit Tieren sprechen können. Es ist sehr verständlich geschrieben, weil es sehr viele Seiten detaillierte Beschreibung gibt. Das Buch hat ein schönes Ende, weil der Bösewicht besiegt worden ist. Ich habe mich beim Lesen unterschiedlich gefühlt.
Jakob L.

Das Buch ist ziemlich gut. Ich habe es einigermaßen schnell durchgelesen. Es ist spannend. Ich finde es deshalb toll, weil die Protagonisten mit Säugetieren, Vögeln und Insekten sprechen können.
Jasper

Williams, Rhiannon **4.- 6.**

Wild Creatures – Die Jagd von Narroway

cbj

Ottilies Bruder Gully wird entführt. Mit der Hilfe von Bill schafft Ottilie es, sich - als Junge verkleidet - unter die Gefangenen zu mischen, und Gully wieder zu sehen. In Fort Fiory werden sie zu Jägern ausgebildet, um die bösen Schattenschlinger zu jagen. Doch um die "Jagd von Narroway" wie diese Ausbildung genannt wird, rankt sich ein Geheimnis, dem Ottilie unbedingt auf den Grund gehen will... **– Fanny –**

Gut, denn das Buch war spannend und die Hauptrolle war ein Mädchen.
Nadine

Ich fand das Buch sehr spannend und gruselig und manchmal auch lustig. Ottilie war sehr mutig, als sie versuchte ihrem Bruder zu helfen, obwohl sie wusste, dass Mädchen dort nicht erlaubt waren. Am besten fand ich den „Wingerslink Maestro“, eine riesige Raubkatze mit Flügeln, die ihrem Ausbilder Leo gehört. Beim Lesen habe ich mich immer etwas aufgeregt gefühlt, weil das Buch sehr abwechslungsreich war und immer wieder etwas Neues passierte. Ich fand es toll, dass zum Schluss alles gut ausgeht.
Julia V.

Das Buch hat mir sehr gut gefallen, denn ich mag Fantasiebücher wie dieses… Es ist ab sofort mein Lieblingsbuch!
Caroline

Ich finde das Buch gut, weil es zeigt, was Geschwisterliebe ist und weil es spannend ist.
Emma

Bücher für die Altersgruppe 7.- 9. Klasse

Babendererde, Antje **7.-9.**
Schneetänzer
Arena

Ein Junge namens Jacob macht sich auf den Weg in den Norden Kanadas, um seinen Vater zu finden, über den seine Mutter ihn ein Leben lang belogen hat, und um das Geheimnis seiner Herkunft herauszufinden. Doch auf dem Weg durch die Wildnis und die Kälte wird er von einem Bären angegriffen. Jacob befindet sich in einer lebensgefährlichen Lage; daraufhin trifft er jedoch glücklicherweise Kimi, die Liebe seines Lebens. **– Lydia –**

Das Buch hat mir sehr gut gefallen, da es von Anfang an spannend und mitreißend war. Die Namen der Städte waren leider sehr schwer aussprechbar, aber irgendwann hatte man sich daran gewöhnt.
Vincent

Ich fand die Geschichte einfach sooo toll. Eine Sache, wofür ich aber einige Punkte abziehe ist, dass der Inhalt an einigen Stellen nicht für jüngere Kinder geeignet ist. Das finde ich richtig schade. Diese eine Stelle war schrecklich. Die Geschichte des Buches ist trotzdem einfach unglaublich schön. Am liebsten würde ich selber nach Moosonee.
Katharina

Ich fand das Buch ganz in Ordnung. Die Idee ist sehr gut, aber es wurde im Klappentext schon sehr viel verraten. Man wusste dadurch schon, dass der Junge von seiner Mutter betrogen wurde. Außerdem ging die Liebesgeschichte mit Kimi, meiner Meinung nach, viel zu schnell.
Julia

Clark, Janet **7.-9.**
INGENIUM – Du kannst nicht entkommen
cbj

Es geht um vier Jugendliche. Alle haben eine Art Superfähigkeit. Luke kann aufgrund einer Genmutation sehr schnell und ohne geringste Anstrengung rennen, Matt hat ein Syndrom, durch das er nichts vergessen kann, Develine beherrscht eine Kampfsportart und Jeanie kann besser hören als eine Fledermaus. Die vier Jugendlichen kennen sich alle untereinander kaum. Eines Tages werden sie entführt und betäubt, doch sie können entkommen. Nun versuchen sie heraus- zufinden, von wem und warum sie entführt wurden. **– Benno –**

Ich mag das Buch sehr und war traurig, als es zu Ende war. Ich habe alles, abgesehen von ein paar Fachwörtern, verstanden.
Clara

Ich fand das Buch sehr gut, man konnte sich gut in die Charaktere hineinversetzen und sie waren auch sehr detailreich beschrieben. Manchmal war es schwer, der Handlung zu folgen.
Lucia

Ich fand das Buch insgesamt gut, es ist sehr spannend und auch gut geschrieben. Da es aus verschiedenen Sichten geschrieben ist, ist es eventuell am Anfang ein wenig schwer durchzublicken, aber ich fand das ok. Die Handlung finde ich gut, da sie actionreich ist.
Simon

Endemann, Helen **7.-9.**

Todesstreifen

Rowohlt

Der 15-jährige Ben fährt wegen eines Sportturniers nach Ostberlin, wo er von Mark entführt wird. Die beiden sehen sich sehr ähnlich und Mark sieht dies als Chance aus der DDR rauszukommen, da er vorhat, sich als Ben auszugeben. Mark schafft es, aber Ben, der ebenfalls verwechselt wird, wird - nicht plangemäß - in ein grausames Erziehungsheim gebracht. Beide fliegen teilweise auf und müssen nun versuchen unbeschadet davon zu kommen und auch ihre Verbindung zueinander aufzudecken. – Ayani –

Ich finde das Buch gut, es spricht ein ernstes Thema an und ist spannend. Es ist ein gutes Buch über die Zeit, in der Deutschland noch geteilt war.
Simon

Ich fand das Buch mittelmäßig bis gut. Die Idee ist sehr gut und die Geschichte auch relativ realitätsnah verfasst. Der Schreibstil ist meiner Meinung nach jedoch teilweise sehr eintönig. Was mir sehr gut gefallen hat, ist, dass sowohl Marc, der Junge aus Ost-Berlin als auch Ben, der in West-Berlin zuhause ist, als Ich-Erzähler aus ihren jeweiligen Sichten erzählten. Es gab einige Stellen, bei denen ich doch schmunzeln musste, da sie sehr weit hergeholt waren. Ich fand es besonders schön, dass sich am Ende herausstellte, dass Marc und Ben Brüder sind. Auch wenn das zu erwarten war.
Sophie

Erst war es langweilig, dann wurde es spannender. Das Buch war mittelmäßig.
Xenia

Golien, Marie **7.-9.**

Cainstorm Island – Der Gejagte

dtv

Zwei Welten - direkt nebeneinander. Der Junge Emilio lebt auf Cainstorm Island, einem überbevölkerten, armen und von gewalttätigen Gangs beherrschtem Land. Nur ein paar Kilometer weiter: Asaria, ein wundervolles, reines, wohlhabendes und digitalisiertes Land mit fehlerlosen Menschen. Täglich schlägt Emilio sich durch die Armenviertel der Stadt, bis ihm eines Tages ein Mann von der Firma Eyevision den Vorschlag macht, einen Chip in seinem Gehirn zu implantieren und so jeden Tag eine halbe Stunde aus seinem Leben „zu streamen“.
– Jessica –

Insgesamt fand ich das Buch gut, die Geschichte ist spannend geschrieben und wird eigentlich nie langweilig. Nur das Ende fand ich nicht so gut, weil es meiner Meinung nach zu schnell ging und es ein sehr offenes Ende gab. Hier kann es sein, dass es einen 2. Band geben wird, wodurch das „Problem“ gelöst würde. Auf jeden Fall ist das Buch aber lesenswert. Vor allem den Teil, wo Emilio vor den Schlangen flieht, finde ich besonders gut.
Simon

Ich fand das Buch sehr gut. Es war sehr spannend und man konnte nicht aufhören zu lesen. Der Klappentext hat auch nicht zu viel verraten. Ich würde einen zweiten Teil kaufen.
Julia W.

Ich fand das Buch gut, es war recht interessant und spannend. Außerdem hat es auf unterhaltsame Weise gut auf die Probleme aufmerksam gemacht, die in der heutigen Welt existieren. Das Buch ist nicht sonderlich fesselnd gewesen, jedoch hat es sich gut gelesen.
Lucas

Gruber, Andreas **7.-9.**

Code Genesis – Sie werden dich finden

cbj

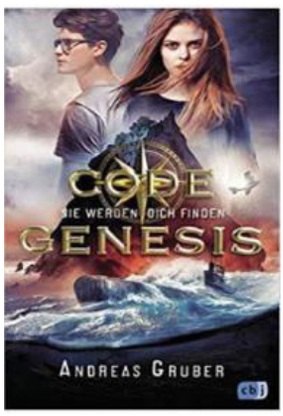

Terry besucht eines Tages das Haus, in dem sie als Kind mit ihrer verstorbenen Mutter gelebt hat. Als sie dort durch einen Zufall auf das Geheimlabor ihrer Mutter stößt, wollen die neuen Besitzer wissen, woran ihre Mutter gearbeitet hat und verabreichen ihr ein Wahrheitsserum, doch Terry weiß es nicht. Als sie fliehen kann, findet sie mit der Zeit heraus, dass ein Großkonzern an der Forschung ihrer Mutter interessiert ist.
– Simon –

Ich fand das Buch ganz gut. Es war spannend und ich würde die weiterführenden Bände auch lesen. Man konnte sich gut in Terrys Lage hineinversetzen. Der Anfang war auch sehr einfach zu lesen**.**
Julia

Mir gefällt das Buch schon sehr gut, weil ich es spannend finde, wenn jemand auf einem U - Boot wohnt. Ich finde es aber nicht so cool, dass sie dann von der Polizei gesucht werden.
Muriel

Es war so spannend. Ich konnte das Buch nicht weglegen.
Chiara

Sehr gut. Das Buch ist super anschaulich geschrieben. Man identifiziert sich ganz schnell mit der Hauptperson Terry und rennt mit ihr um ihr Leben. Besonders liebenswert ist die Figur des Frettchens. Schöne Idee des Autors.
Jessica

Jager, Jennifer Alice **7.-9.**

Awakening – Terra #1

Arena

Die Natur zerstört die Menschheit, da diese sie zerstört hat. Aber aus irgendeinem Grund wird Addy verschont. Nach einer Weile trifft sie dann auf den Meladin Casimir; er erklärt ihr alles und sie findet heraus, warum die Natur die Menschheit zerstören will. Gemeinsam beschließen sie, dass es so nicht enden kann. **– Monja –**

Ich finde das Buch super, weil es sehr spannend ist und aufregend. Es entspricht meinem Geschmack. Es ist auch sehr traurig. Es enthält dafür aber einige lustige Szenen. Die Autorin hat alles sehr spannend und detailliert erklärt. Das Buch ist supergut.
Fariah

Ich finde das Buch, die ganze Geschichte, überhaupt nicht toll. Also ich finde es komisch, dass Terra Mater alle Menschen bestraft und nicht nur diejenigen, die es verdient haben.
Muriel

Ich finde das Buch sehr cool, weil es so eine dramatische Endzeitstory ist. Es ist ernst und oft traurig, aber es ist auch eine Art Warnung an alle Menschen, dass sie besser auf ihre Umwelt und den Planeten aufpassen müssen. Dass die Erde zurückschlägt und es Paralleluniversen mit Naturgeistern gibt, finde ich etwas verstörend und zugleich unheimlich faszinierend. Außerdem fühlt man sehr mit den Charakteren mit, in ihrem normalen Leben und wenn sie die Kraft des Planeten zu spüren bekommen. Insgesamt fand ich es ein sehr gutes und spannendes Buch.
Johanna B.

Johnson, Maureen **7.-9.**

Ellingham Academy – Was geschah mit Alice?

Loewe

In dem Buch geht es um Stevie, die an einer der renommiertesten Privatschulen des Landes, aufgenommen wird. Stevie interessiert sich brennend für den Kriminalfall, der sich vor vielen Jahren dort begeben hat und bekommt nun endlich die Chance vor Ort zu ermitteln. Und während sie sich gleichzeitig auch noch mit Sachen wie der ersten Liebe und Freundschaft beschäftigt, kommt auf einmal ein Mitschüler um... **– Ella –**

Mir hat das Buch sehr gut gefallen, da es sowohl spannend als auch lehrreich ist. Die Handlung wurde sehr gut beschrieben, sodass man sich gut in die Rolle der Hauptfigur hineinversetzen konnte.
Lucas

Ich fand das Buch großartig, da ich sowohl Krimis als auch Internatsgeschichten mag und hier beides verbunden wurde. Dadurch, dass das Buch in zwei verschiedenen Zeiten spielt, ist es nicht so leicht zu lesen, aber man wird immer wieder neugierig auf die Geschichte in der jeweils anderen Zeit und kann gar nicht aufhören zu lesen.
Lovis

Ich habe mit diesem Buch Spaß beim Lesen gehabt, vor allem, wenn die Hauptfigur eine neue Spur findet. Gleichzeitig regt es zum Nachdenken an, da ich immer wieder versucht habe, den Fall zu lösen. Es hat mich jedes Mal gewundert, denn darauf wäre ich nie gekommen.
Khanh

Ich finde das Buch ganz gut und würde auch die folgenden Bände lesen. Was mir besonders gefällt ist, wie sich zwei Zeiten abwechselnd abspielen. Schade ist nur, dass sehr viele Fragen wie, wer ist der Mörder, offen bleiben.
Julia W.

Kestner, Kim **7.-9.**

Heaven's End – Wen die Geister lieben

FISCHER KJB

Josephine Connery hat die Gabe mit Geistern zu reden, genau wie die meisten anderen ihrer Familie. Doch kurz vor der Burning Night, an der die Leute aus der Stadt den Tod des Schwarzmagiers Throckmortons feiern, fängt es an, in einem Pub zu spuken. Jojo findet heraus, dass der zukünftige Earl der Stadt, Zackery, der mit ihr verwandt ist, ebenfalls mit Geistern reden kann und dass sie von Throckmorton verflucht wurde. Und dass sie ihn aufhalten muss. – **Xenia** –

Das Buch ist eigentlich spannend und interessant, aber mir persönlich hat der Start nicht so gefallen, da ich ihn nicht besonders einladend fand. Trotzdem ist es empfehlenswert. An sich ist das Buch also sehr gut.
Monja

Die Geschichte war sehr spannend und es fühlte sich so an, als wäre man hautnah dabei. Alles wurde genau und verständlich beschrieben. Ich freue mich schon sehr auf eine Fortsetzung. Und es war sehr schockierend, als es plötzlich so prompt endete...
Kimia

Es war sehr cool und spannend; ich fand es auch ein bisschen traurig. Es hatte viele Wendungen und Details.
Chiara

Kiefer, Lena **7.-9.**

Ophelia Scale – Die Welt wird brennen

cbj

Ophelia lebt in der Zukunft, in der vieles anders ist und gemeine Gesetze existieren; deswegen ist sie beim sogenannten Widerstand, um die Ungerechtigkeit zu beenden.
Sie will den König umbringen und muss deshalb zunächst eine Ausbildung machen, um ins Königshaus zu kommen. Dabei verliebt sie sich in den Bruder des Königs. **– Charlotte B.–**

Ich denke, das Buch gehört zu meinen Lieblingsbüchern. Es ist emotional, lustig, traurig und auch spannend. Auch die Folgebände sind sehr gut.
Anna

Es war ziemlich gut und mir hat der Schreibstil sowie die Geschichte an sich echt gut gefallen. „Blöd“ war nur, dass die Spannung sich nicht auflöst und ich nun den 2.Teil des Buches haben möchte. Vor allem aber hat mir gefallen, wie realistisch die Zukunft umgesetzt wurde.
Daria

Ich fand es sehr gut und spannend und konnte nicht aufhören zu lesen.
Charlotte B.

Das Buch war wirklich gut und spannend. Es war interessant, einen Einblick in die Zukunft zu werfen, auch wenn es nicht sein muss, dass sie Realität wird.
Xenia

Mafi, Tahereh **7.-9.**

Wie du mich siehst

FISCHER Sauerländer

Shirin zieht ständig um, doch egal an welcher Schule sie ist, überall hört sie erniedrigende Kommentare und manchmal wird sie sogar körperlich attackiert und das nur, weil sie ein Kopftuch trägt. Nur das Breakdance Training mit ihrem Bruder und dessen Freunden heitert sie auf. Eines Tages lernt sie Ocean kennen; er ist sehr nett und in sie verliebt. Doch sie versucht, ihn zu ignorieren, bis sich ihre Sichtweise auf ihr Leben ändert. **– Julia –**

Ich finde das Buch sehr gut, weil es darum geht das man andere Menschen nicht nach ihrem Aussehen oder ihrer Hautfarbe beurteilen soll. Das Buch ist sehr gut geschrieben und man kann sich in Shirin reinversetzten.
Mia T.

Ich fand das Buch ganz okay. Es war auch spannend zu erfahren, was andere Leute für Gefühle haben, wenn jeder sie für unsichtbar hält. Ich fand es aber auch ein bisschen langweilig, denn manchmal habe ich dann geblättert, weil es wirklich zum Einschlafen war. Am Ende war das Buch traurig, weil sie dann umziehen musste und sie sich von ihrem Freund trennen musste. Die Sprache fand ich auch nicht so toll, denn in jedem dritten Satz kam irgendeine Beleidigung oder ein Schimpfwort vor. Sonst war es okay.
Saleeha

Das Buch war sehr berührend - die Welt mit den Augen von jemand anderem zu sehen und dabei solche schrecklichen Dinge zu erleben, war für mich erstmal fast schon verstörend. Trotzdem hat die Geschichte so viele schöne Erlebnisse geschildert, dass mich das Buch nicht runtergezogen hat, sondern eher zum Hinterfragen meiner alltäglichen Begegnungen gebracht hat.
Maxime

Polonsky, Ami **7.-9.**

Und mittendrin ich

cbj

Der 12-jährige Grayson ist ein eher unscheinbarer Junge ohne richtige Freunde. In der Schule wird er gemobbt und zu Hause zieht er sich in seine Träume zurück. Doch als er sich überwindet bei einem Schultheaterstück eine Mädchenrolle zu spielen, nimmt alles seinen Lauf und er findet am Ende zu seinem wahren ICH. **– Jessica –**

Ich finde das Buch nicht so toll. Den Titel verstehe ich nicht wirklich, das müsste deutlicher sein. Dann sind auch noch sehr viele Druckfehler, wo ich mich gefragt habe, ob das richtig ist, oder nicht. An sich war die Geschichte ganz ok.
Katharina

Das Buch hat mir gut gefallen, da es wirklich informativ und augenöffnend war. Grayson war ein sehr sympathischer Protagonist, dessen Gedanken und Innenleben mit Feingefühl beschrieben wurden. Ich denke auch, dass viele Jugendliche sich an einigen Stellen des Buches wiederfinden. Die Reaktionen in Graysons Umfeld sind sehr unterschiedlich, aber auch sehr realistisch dargestellt. Insgesamt hat mir das Lesen des Buches viel Freude bereitet, aber das offene Ende hat mir weniger gefallen.
Ayani

Besonders gut hat mir der ruhige Schreibstil gefallen, mit dem die berührende Geschichte von Grayson sanft und sympathisch erzählt wird.
Maxime

Ich mochte das Buch nicht wirklich. Ich finde es schade, dass nicht so viele Gefühle von ihm beschrieben werden. Man erfährt auch nicht wirklich, was seine Klasse davon hält, dass er transgender ist.
Julia W.

Pressler, Mirjam **7.-9.**

Dunkles Gold

Beltz & Gelberg

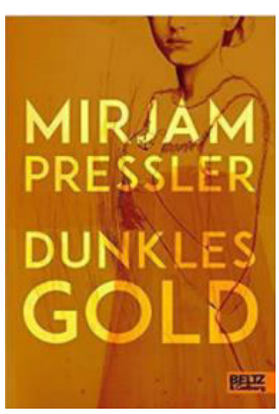

In dem Buch geht es darum, dass ein Mädchen namens Laura nicht mehr aufhören kann an einen jüdischen Schatz zu denken, da sie einen jüdischen Jungen kennengelernt hat und sich deswegen immer mehr für die jüdische Geschichte interessiert. Immer wieder gibt es Rückblicke, in denen die Geschichte des Schatzes erzählt wird. **– Benno –**

Ich fand das Buch sehr schön. Am Anfang fand ich das Buch etwas komisch, aber nach einer Zeit habe ich den Sinn verstanden. Ich fand es total schön, dass aus zwei Sichten geschrieben wurde.
Katharina

Die Geschichte ist sehr toll. Sie regt oft zum Nachdenken an und erinnert mich an so viele historische Ereignisse. Ich konnte dadurch auch vieles über die jüdische Bevölkerung erfahren. Obwohl das Buch nicht so durchgehend spannend ist, hatte ich trotzdem Spaß beim Lesen.
Khanh

Das Buch war voller Informationen und man erfuhr sehr viel über die Zeit von damals. An manchen Stellen wurde es traurig, z.B. als der Vater von Rachel und Joshua starb.
Kimia

Ich finde das Buch sehr gut. Es war spannend und informativ, denn ich weiß jetzt etwas mehr über Juden. Sehr witzig war es jetzt nicht. Es gab viele Szenen, die man nicht erwartet hätte und viele traurige Stellen.
Fariah Khan

Reinhardt, Dirk **7.-9.**

Über die Berge und über das Meer

Gerstenberg

Ein Mädchen namens Soraya ist als Junge aufgewachsen und konnte sich somit frei bewegen und zur Schule gehen. Inzwischen hat sie jedoch das Alter erreicht, in dem sie als Mädchen ihren Verpflichtungen nachgehen muss. Sie hat durch die Nomaden auf ihrem Weg zu ihrem Sommerlager auch Tarek kennengelernt. Jedoch bedrohen Taliban Tareks und Sorayas Familien, sodass sie sich auf den Weg in die Flucht begeben. **– Lydia –**

Ganz okay, es war nicht wirklich mein Geschmack.
Nadine

Die Geschichte ist interessant und man lernt viel über Sorayas und Tareks Leben. Außerdem finde ich die Karten hinten und ganz vorne sehr hilfreich. Schade, dass man nicht vom Autor erfährt, wie Sorayas und Tareks Zukunft aussehen wird.
Kimia

Mir persönlich hat das Buch gut gefallen. Es war zwar nur ein bisschen spannend, aber dadurch, dass es aus zwei Perspektiven erzählt wurde, war es sehr interessant. Die Hauptpersonen sind Soraya und Tarek.
Monja

Rothenberg, Jess **7.-9.**

The Kingdom – Das Erwachen der Seele

Oetinger

The Kingdom ist ein Erlebnispark für Menschen. In diesem Park leben viele Hybriden und 7 Hybridenmädchen, eins davon ist Ana. Sie versteht sich gut mit Nia. Doch eines Tages lernt sie Owen kennen. Er ist ein Wartungsarbeiter, und obwohl sie mit ihm nicht reden darf, fühlt sie sich von ihm angezogen. Nia und Eve werden abgeschaltet. Ana vermutet mehr hinter deren komischen Taten und forscht bei Owen nach. Doch sie entwickelt unmögliche Gefühle für ihn. **– Anna –**

Ich finde das Buch sehr spannend, sehr interessant und die Geschichte gefällt mir sehr. Es wird total bildlich und detailliert beschrieben, sodass ich das Gefühl hatte, als ob die Geschichte ein Film sei, nachdem ich sie komplett durchgelesen habe. Schon auf den ersten Blick fand ich das Cover super cool und wollte das Buch unbedingt lesen. Wie gesagt, es hat mich gar nicht enttäuscht und ich bleibe immer noch von der Geschichte gefesselt.
Khanh

Ich fand das Buch sehr gut. Die Geschichte greift Aspekte aus dem echten Leben (z.B. die Umweltverschmutzung) auf, ohne sie zum Hauptthema zu machen; sie schafft es aber ebenso, einen in die anfangs so perfekt wirkende, unwirkliche Traumwelt des Buches zu versetzen. Ich war total begeistert von dem Buch, da es sich in meinen Augen von der üblichen Buchstruktur abhebt. Etwas enttäuscht war ich vom Ende, als Ana nicht alleine und selbständig gegen den Rest ankämpft, sondern es doch noch zur Vereinigung der Hauptprotagonisten und dem „Happily Ever After“ kommt.
Maxime

Ich war während des Lesens entsetzt und fasziniert - das hat bis jetzt noch kein Buch geschafft. In der Geschichte ist genau das passiert, was ich nie erwartet hätte.
Xenia

Das Siegerbuch der 7.-9. Klasse

Shusterman, Neal & Jarrod **7.-9.**
Dry
FISCHER Sauerländer

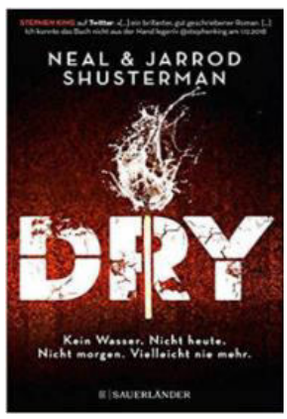

*In Kalifornien gibt es plötzlich kein Wasser mehr. Alyssa und ihr Bruder Garrett meinen die Situation unter Kontrolle zu haben, bis ihre Eltern spurlos verschwinden. Mit ihrem Nachbarn Kelton beginnt Alyssa ein Kampf ums Überleben...dem sie vielleicht nicht gewachsen sind...***–Xenia–**

Ich finde das Buch gut, es ist bis zum Ende spannend geschrieben. Es blieb auch immer abwechslungsreich, da oft neue Personen ins Spiel kamen. Dass das Buch aus verschiedenen Sichten geschrieben ist, stört nicht, mir hilft es eher dabei zu verstehen, warum die Personen so handeln, wie sie es tun.
Simon

Mir hat das Buch sehr gut gefallen. Ich finde das Thema sehr spannend und ich habe so etwas in der Art noch nie gelesen. Besonders gut hat mir gefallen, dass das Buch aus verschiedenen Perspektiven geschrieben wurde und man sich so sehr gut in die Charaktere hineinversetzen kann. Das Buch ist sehr authentisch geschrieben und zeigt ungeschönt den Prozess des Verdurstens und zu welchen Grausamkeiten die Menschen fähig sind um zu überleben. Mir haben die vier Charaktere auch sehr gut gefallen, da sie alle sehr unterschiedlich sind.
Ella

Es war fantastisch und ist somit eines meiner Lieblingsbücher! Ich liebe die Figuren und was für eine Rolle sie in der Geschichte spielen! Es ist so unglaublich realistisch umgesetzt worden, dass ich mir gut vorstellen kann, dass so etwas auf der anderen Seite der Welt passiert.
Daria

Smith, Crystal **7.-9.**
Bloodleaf
ivi

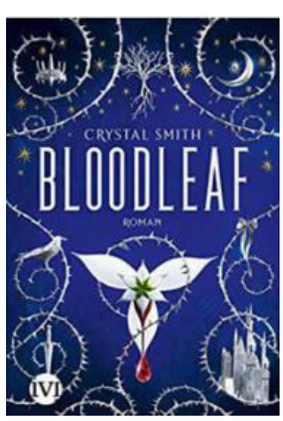

Prinzessin Aurelia lebt in Renald Sie soll Prinz Valentin aus dem verfeindeten Nachbarland Achleva heiraten. Ein Vorteil in Achleva ist, dass die Magie dort nicht verboten ist, im Gegensatz zum Königreich Renald. Dort werden die Menschen Hexen genannt, verurteilt und getötet. Als Aurelia zur Not Magie verwendet, muss sie fliehen. Doch auf einmal wenden sich ihre Fluchthelfer gegen sie, darunter eine gute Freundin und ihr Bruder. Sie glauben an eine seltsame Verschwörung... **– Kimia –**

Es ist zwar interessant, aber trotzdem wollte ich es nicht bis zum Ende lesen, also habe ich nur ca. die Hälfte gelesen.
Monja

Das Buch war gut und sehr schön geschrieben. Die mittelalterliche Verhaltensweise, die strengen Regeln und das Hinrichten von Hexen sind berücksichtigt worden und richtig umgesetzt worden.
Xenia

Ich fand das Buch wirklich toll, da es nach meinem Geschmack war und es war auch fast so, wie ich es mir vorgestellt habe. Es war spannend und ich wollte immer wissen, was weiter passiert. Nur, womit ich nicht klar kam war, dass wichtige Personen gestorben sind und deswegen fand ich es wirklich sehr traurig, dass Kate gestorben ist, um ihre Tochter zu retten. Aber sonst war alles gut und ich fand es auch ein bisschen witzig, die Beziehung von Zan und Emilie. Nun will ich wissen, wie deren Geschichte weitergegangen wäre?
Saleeha

Strobel, Arno **7.-9.**

Spy – Highspeed London

Loewe

In diesem Buch geht es um Nick. Alles fängt damit an, dass er einem Mädchen ihr gestohlenes Handy wiederbringen möchte. Erst später findet er heraus, dass das ein Test war und es eigentlich um seinen verschwundenen Vater geht, der als Geheimagent gearbeitet hat. Nick wird auch ausgebildet und will seinen Vater finden. Dabei erkennt er, dass viele nicht die sind, für die sie sich ausgeben. Am Ende des Buches findet er seinen Vater. **– Lucia –**

Ich finde das Buch ist ganz gut. Es ist schön geschrieben und man kann gut den Gedanken der Charaktere folgen. Die Handlungen der Hauptcharaktere sind auch sehr verständlich. Das Buch war gut strukturiert, man konnte also gut den Handlungen folgen.
Benno

Ich finde es ein sehr gelungenes Buch! Es ist sehr spannend und wird auch nie langweilig. Ich habe gleich meine Lieblingscharaktere gefunden, konnte mich aber trotzdem sehr gut in alle hineinversetzen.
Clara B.

Mir hat das Buch nicht so gut gefallen. An sich mag ich zwar das Thema Spionage sehr, jedoch finde ich es bei diesem Buch nur mäßig gut umgesetzt. Ich hätte viel lieber mehr von Nicks Eingliederung in die Schule mitbekommen.
Lucas J.

van Draanen, Wendelin **7.-9.**

Acht Wochen Wüste

Magellan

Wren wird nachts von zuhause weggeholt und in ein Erziehungscamp gebracht. Das liegt daran, dass ihre Eltern die Kontrolle über sie verloren haben, ihre Tochter nimmt Drogen und trinkt viel. Wren ist zunächst sehr sauer, dass ihre Eltern sie „abgeschoben“ haben; will nicht einsehen, warum sie so gehandelt haben und verweigert die Mitarbeit. Nach und nach stellt sie jedoch fest, was sie in den vergangenen Jahren alles falsch gemacht hat und will sich bessern. **– Sophie B. –**

Mir hat das Buch sehr gut gefallen, weil alles sehr ausführlich geschrieben war. Man konnte alles gut nachvollziehen und die Charaktere hat man auch sofort verstanden. Außerdem fand ich die Handlung der Geschichte auch sehr spannend und an manchen Stellen auch lustig.
Clara B.

Meiner Meinung nach ist dieses Buch sehr gut, weil es bis zum Ende sehr unterhaltsam geblieben ist. Ich fand es sehr schön die Geschichte eines jungen Mädchens mitzubekommen, wie sie es geschafft hat allein in der Wüste wieder den richtigen Weg zu finden. Es hat mir gezeigt, dass man nicht viel braucht, um glücklich zu sein und wie stark jeder von uns sein kann, obwohl man es nie selbst von sich dachte.
Lydia

Es war sehr cool! Leider habe ich es schnell durchgelesen.
Chiara

Es war unglaublich gut! Es war schön zu sehen, wie sich Wren im Laufe der Story verändert hat, wie die Wildnis sie verändert hat.
Daria

Wahl, Carolin **7.-9.**

Staat X – Wir haben die Macht

Loewe

Es geht darum, dass für ein paar Tage eine Schule einen eigenen Staat darstellt. Die Schüler übernehmen dabei alle möglichen Jobs wie Polizisten, Politiker oder auch Händler. Nach einiger Zeit beginnt jedoch das bis ins kleinste Detail geplante Konzept zu eskalieren… **– Lucas J. –**

Ich finde das Buch war ganz okay. Die Idee hinter der Geschichte fand ich sehr schön, allerdings wurde das Buch sehr kompliziert geschrieben, das heißt, es war ein sehr großes Durcheinander.
Benno

Dieses Buch beinhaltet sehr wichtige und spannende Themen des Lebens, weil wichtige Teile eines Staates dargestellt werden. Das Buch regt den Leser zum Nachdenken an und übermittelt meiner Meinung nach folgende Moral: Man sollte nicht schweigen, sondern handeln für etwas, das man ändern möchte.
Auch der Schreibstil war sehr verständlich und einfach, das Buch war ab einem gewissen Zeitpunkt sehr packend, sodass man nicht mehr aufhören konnte.
Lydia

Das Buch hat mir sehr gut gefallen, da es von Anfang an spannend und mitreißend war. Man konnte sich die Szenen immer sehr gut vorstellen, da es sehr gut geschrieben war.
Vincent

Ich finde es ist ein tolles und spannendes Buch. Es ist gut geschrieben; auch wenn man am Anfang eventuell Probleme hat, da es aus 4 verschiedenen Sichten geschrieben ist, liest man sich schnell ein und wenn man die Personen kennengelernt hat, ist das gar kein Problem mehr. Dieser Schreibstil sorgt auch dafür, dass es nicht eintönig wird. Die Story wird gut erzählt und man kann nach einer Zeit nicht mehr aufhören zu lesen.
Simon

Waldherr, Sarah Lilian **7.-9.**

Sternendiamant – Die Legende des Juwelenkönigs

Oetinger

Fana erfährt, dass sie ein Aurion ist. Sie besucht die Simalia, eine Aurionschule und lernt immer besser mit ihren Gaben umzugehen. Damit kommt sie auch immer näher an ihren Vater und ihre Vergangenheit heran, die anscheinend miteinander verbunden sind. Auch das Geheimnis des Juwelenkönigs offenbart sich ihr immer mehr. Und Kian lässt ihr Herz schneller schlagen. **– Anna –**

Ich finde das Buch richtig toll! Ich habe bereits den zweiten Teil davon gelesen und möchte Band 3 und 4 auch noch lesen. Ich finde es richtig cool, dass Fana die Anwesenheit der Sternendiamanten spüren kann.
Muriel

Ich mag die Handlung des Buches und auch wie es geschrieben ist. Es ist spannend und fesselnd.
Lucia

Sehr gut, denn das Buch hat sehr viel Fantasie und es ist schön geschrieben.
Nadine

Das Buch war sehr spannend. Fana hat leider keinen Charakterjuwel bekommen, was sehr schade ist. Ich freue mich schon auf eine Fortsetzung.
Kimia

Rangliste der Titel - 2.-3. Klasse

Rang	Autor*in	Buchtitel	Jury-Kinder	Gesamt gelesen
1	Gemmel, Stefan	Marvin – Das Buch aus Feuer und Freundschaft	25	27
2	Bennett, Ally	Der Wald der außergewöhnlichen Tiere	36	37
3	Pfeffer, Anna	Als uns Einstein vom Himmel fiel	32	33
4	Göpfrich, Astrid	Flora Botterblom – Die Wunderpeperoni	17	17
5	Völlinger, Andreas	Burg Tollkühn	19	24
6	Kolb, Suza	Wunschbüro Edda – Eine Kiste voller Wünsche	29	34
7	Rhodius, Wiebke	Lenni und Luis – Attacke Schimmelbacke	31	38
8	Alexander, Nora	Opa und die Nacht der Wölfe	28	31
9	Brause, Katalina	Die Bartfrau	25	27
10	Höft, Simone & Lämmermann, Nora	Unheimlich perfekte Freunde	28	28
11	Palmer, Emily	Die Funkelponys – Eine Freundin für Sunny	19	24
12	Grusnick, Sebastian & Möller, Thomas	Vorsicht Wild! – Löwenmut tut gut	28	31
13	Kivinen, Pertti	Die Blaubeerdetektive – Gefahr für den Inselwald	31	35
14	Möhle, Nelly	Der Zaubergarten – Geheimnisse sind blau	13	15
15	Christ, Stephan	In 08 Sekunden um die Welt	24	26
16	Sabbag, Britta	Magic Marta und der Wunderkater	19	19
17	Patwardhan, Rieke	Forschungsgruppe Erbsensuppe oder wie wir Omas großem Geheimnis auf die Spur kamen.	15	19
18	Sassen, Erna	Ein Indianer wie du und ich	12	13
19	Freund, Wieland	Nemi und der Hehmann	11	11
20	Lüftner, Kai	Sei kein Frosch! – Ein Tierkrimi in Grün, äh Blau	18	19

Rangliste der Titel - 4.-6. Klasse

Rang	Autor*in	Buchtitel	Jury-Kinder	Gesamt gelesen
1	**Russo, Andrea**	**Green Witch**	**29**	**32**
2	Laban, Barbara	Rebecca – Verflucht, ausgerechnet England!	32	33
3	Williams, Rhiannon	Wild Creatures – Die Jagd von Narroway	15	16
4	Colfer, Chris	Land of Stories – Das magische Land - Die Suche nach dem Wunschzauber	26	27
5	Kirschner, Sabrina J.	Zwei Herzen, eine Pferdeliebe – Pias Geschichte	19	20
6	Ohlsson, Kristina	Das Geheimnis von Hester Hill	25	29
7	Koens, Enne	Ich bin Vincent und ich habe keine Angst	22	27
8	Astner, Lucy	Schwesterherzen – Eine für alle, alle für DICH	28	32
9	Sparkes, Ali	Die Nachtflüsterer – Das Erwachen	22	24
10	Lawrence, Caroline	Roman Quest – Flucht aus Rom	20	23
11	Hanauer, Michaela	Rulantica -- Die verborgene Insel	20	23
12	Giebken, Sabine	Wolfspferd	20	20
13	Schwab, Victoria	City of Ghosts – Die Geister die mich riefen	19	20
14	Sage, Angie	Silberdrache	20	24
15	Lystad, Mina	Zu cool, um wahr zu sein	29	33
16	Schütze, Andrea	Agentur Pechpilz und Glücksvogel -- Wir machen Wünsche wahr	28	30
17	Held, Max	Im Auge der Python – Wild Claws	20	29
18	Art, Charly	Moonlight Wolves – Das Geheimnis der Schattenwölfe	19	21
19	Kummer, Dirk	Alles nur aus Zuckersand	25	28
20	Doyle, Catherine	Sturmwächter – Das Geheimnis von Arranmore	15	15

Rangliste der Titel - 7.-9. Klasse

Rang	Autor*in	Buchtitel	Jury-Kinder	Gesamt gelesen
1	Shusterman, Neal & Jarrod	Dry	16	17
2	Golien, Marie	Cainstorm Island – Der Gejagte	7	7
3	Kiefer, Lena	Ophelia Scale – Die Welt wird brennen	13	16
4	Kestner, Kim	Heavens End – Wen die Geister lieben	5	5
5	Smith, Crystal	Bloodleaf	5	7
6	Johnson, Maureen	Ellingham Academy – Was geschah mit Alice?	8	8
7	van Draanen, Wendelin	Acht Wochen Wüste	16	17
8	Wahl, Carolin	Staat X – Wir haben die Macht	8	10
9	Clark, Janet	INGENIUM – Du kannst nicht entkommen	10	11
10	Strobel, Arno	Spy – Highspeed London	12	13
11	Waldherr, Sarah Lilian	Sternendiamant – Die Legende des Juwelenkönigs	9	9
12	Pressler, Mirjam	Dunkles Gold	6	6
13	Gruber, Andreas	Code Genesis – Sie werden dich finden	10	10
14	Endemann, Helen	Todesstreifen	9	9
14	Rothenberg, Jess	The Kingdom – Das Erwachen der Seele	9	9
16	Babendererde, Antje	Schneetänzer	12	12
17	Mafi, Tahereh	Wie du mich siehst	10	12
18	Jager, Jennifer Alice	Awakening – Terra #1	10	11
19	Polonsky, Ami	Und mittendrin ich	8	8
20	Reinhardt, Dirk	Über die Berge und über das Meer	6	6

Die Kinderjury 2020 mit der Anzahl der gelesenen Bücher

5 Bücher gelesen haben:

Adrian Haussühl	Ferdinand Kräutlein	Linnea Kettler
Adrita Chowdhury	Fiona Wilk	Lucas Schmidt
Ando Akin Yavuz	Gianluca Giudice	Lucia Brettinger
Anna Bub	Helene Düker	Lydia Kozari
Antonia Engelland	Henri Höniges	Marie Wirsching
Aurelia Dyck	Ilyas Woldemariam	Marieke Wasmund
Ayani Kombolcha	Ina Sophie Bereksasi	Matilda Schak
Bastian Haug	Ismail Robio	Mia Sperling
Benita Schallehn	Janina Weith	Mina Jafarzadehpour
Benjamin Baumeister	Johanna Bochennek	Miriam Elisabeth Karrasch
Benno Albert	Johanna Daube	Mona Stenglein
Carlotta Leiter	Jonas Bluhm	Moritz Platt
Celia Eschraghi	Julian Becke	Noémi von Bölcsházy
Clara Kreschnak	Julina Biskamp	Oskar Rhein
Clara Paul	Justus Lohmann	Ottilia Pauline Kräutlein
Clara Ziegler	Justus Caspar Kulenkampff	Paul Przechacki
Clara Brettinger	Katharina Weichsel	Paul Schmidt
Daniela Alejandra Uruena	Kati Marie Schilling	Sarah Kleineidam
David Heinrich	Khanh Phan	Sebastian Hannemann
Elizabeth Sophie Kluge	Kincsö Szabó	Sebastían Knüppel Fernández
Ella Erhard	Klara Seubert	Sofia Levitin
Emelie Littig	Lia Wagner	Sophie Breitenöder
Erika Tiedt	Lilly Schaepers	Susanna Pieluzek
Eshan Adak	Lina Dolgner	Vincent Rathei
Fanny Pawliczek	Lina Klosa	
Fariah Khan	Lina Eschraghi	

6 Bücher gelesen haben:

Alma Borsutzky	Clemens Holter	Liv Kremer
Benjamin Lee	Hannah Borsutzky	Lovis Etzbach
Caroline Isabel Kluge	Helene Werse	Theresa Oettl
Charlotte Baum	Karla Karvo	

7 Bücher gelesen haben:

Claudius Hahn	Lucas Jahn	Simon Breitenöder
Eliana Stein	Nadja Sophie Ruth Georgi	
Felix Alimoradian	Saleeha Khan	

8 Bücher gelesen haben:

Daria Schalapugin	Hannes Purkart	Matthäus Bartoschek
Emely Josephine Neubauer	Isabelle Stein	Maxime Sorg
Felix Straub	Jakob Schüder	Mia Tabbert
Hannes Matthias	Jessica Kasperat	Timo Lee

9 Bücher gelesen haben:

Noah Franke	Tiago Kuhnert

10 Bücher gelesen haben:

Elísabeth Knüppel Fernández	Jiayi Li	Sofia Lea Leschinski
Emma Stenglein	Julia Voigt	Sophie Storck
Jakob Lorenz	Sofia Fazio	

11 Bücher gelesen haben:

Monja Schandor	Salma El Fakir	Vivien Tomecek

12 Bücher gelesen haben:

Hanna Tiedt	Romeo Lewalter

13 Bücher gelesen hat:

Charlotte Klose

14 Bücher gelesen hat:

Nova Salditt

15 Bücher gelesen hat:

Hannah Siebum

17 Bücher gelesen haben:

Luisa Lindner	Nadine Purkart

18 Bücher gelesen hat:

Jasper Lübeß

21 Bücher gelesen hat:

Clara Holter

22 Bücher gelesen hat:

Julia Wu

23 Bücher gelesen hat:

Xenia Zinger

27 Bücher gelesen hat:

Marla Altunbas

31 Bücher gelesen hat:

Muriel Albert

32 Bücher gelesen hat:

Miriam Selent

51 Bücher gelesen hat:

Chiara Kuhnert

55 Bücher gelesen hat:

Kimia Safavian

LESETIPPS von Kindern für Kinder

Rezensionen der Kinderjury der KALBACHER KLAPPERSCHLANGE

Lust mitzumachen?

Die nächste Klapperschlange startet im Frühjahr 2021.
Wer mitmachen will, muss mindestens
5 Bücher lesen und beurteilen.

Melde Dich in der Bücherei im
Alten Rathaus in Kalbach
(Di 16–19 Uhr, Mi und Do 16–18 Uhr)

oder über unsere Homepage unter

www.kalbacher-klapperschlange.de

oder über Deine Schule an:

Grundschule Kalbach, Grundschule Riedberg I, Grundschule Riedberg III, Gymnasium Riedberg, IGS Kalbach-Riedberg, Marie-Curie-Schule, August-Jaspert-Schule, Michael-Grzimek-Schule, Gymnasium Nord Wöhlerschule, Robert-Schumann-Schule, Elisabethenschule,

Herausgeber:

Kinderverein Kalbach e.V.

Hans Jörg Troost (V.i.S.d.P.), Am Höllenberg 47, 60437 Frankfurt am Main
Tel.: 0173-3234947, www.kinderverein-kalbach.de